



Provincia di Ravenna

Settore Edilizia Scolastica e Patrimonio

Servizio Manutenzione e Gestione del Patrimonio

**SERVIZIO TRIENNALE RELATIVO ALL'ESERCIZIO, CONDUZIONE,
MANUTENZIONE ORDINARIA E PROGRAMMATA, TERZO RESPONSABILE
PER GLI IMPIANTI TERMICI DI CLIMATIZZAZIONE INVERNALE, ESTIVA E DI
PRODUZIONE DI ACQUA CALDA SANITARIA AGLI EDIFICI DI COMPETENZA
DELLA PROVINCIA DI RAVENNA**

ANNI 2024 - 2027

LOTTO 1

Presidente: Michele De Pascale	Consigliere con delega all'Edilizia Scolastica Maria Luisa Martinez
Dirigente Responsabile del Settore: Ing. Marco Conti	Resp. del Servizio.: Ing. Marco Conti
RESPONSABILE UNICO DEL PROCEDIMENTO: Ing. Marco Conti	
Firme: Firmato digitalmente.....	
PROGETTISTA :	ing. Annalisa Bollettino
firmato digitalmente.....	
COLLABORATORI ALLA PROGETTAZIONE	geom. Franco Tocco
firmato.....	
0	EMISSIONE
Rev.	Descrizione
A.B.	M.C.
Redatto:	Controllato:
Approvato:	Data:

TITOLO ELABORATO:

ALLEGATO 2

IMPIANTI TERMICI - PLANIMETRIE

Elaborato num:	Revisione:	Data:	Scala:	
LOTTO 1_ALL. 2	0	22/05/2024		LOTTO1_ALL 2_24_27.PDF

ISTITUTO TECNICO PER GEOMETRI "C. MORIGIA"

VIA G. MARCONI n. 6 - RAVENNA

VIA G. MARCONI n. 6 - RAVENNA

ACCESSO
CARRABILE

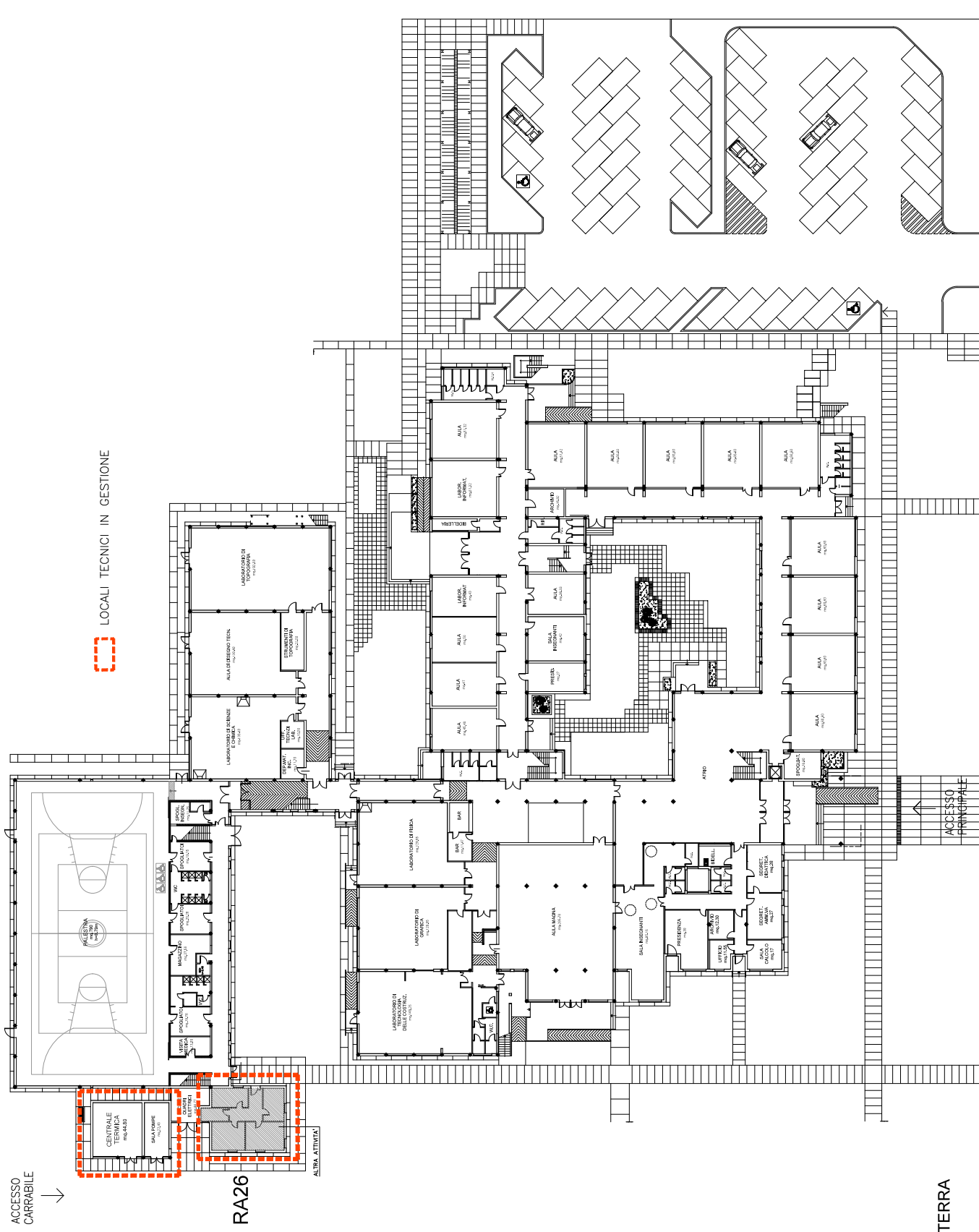

PIANTA PIANO TERRA

VIA MARCONI

LOCALI TECNICI IN GESTIONE



STRALCIO PIANO PRIMO

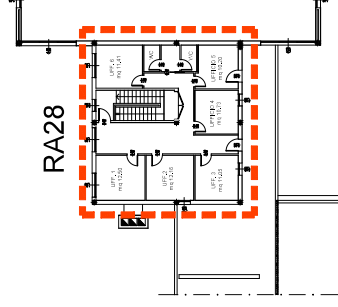

ACCESSO
PRINCIPALE

PIANTA PIANO TERRA

VIA DELL'AGRICOLTURA

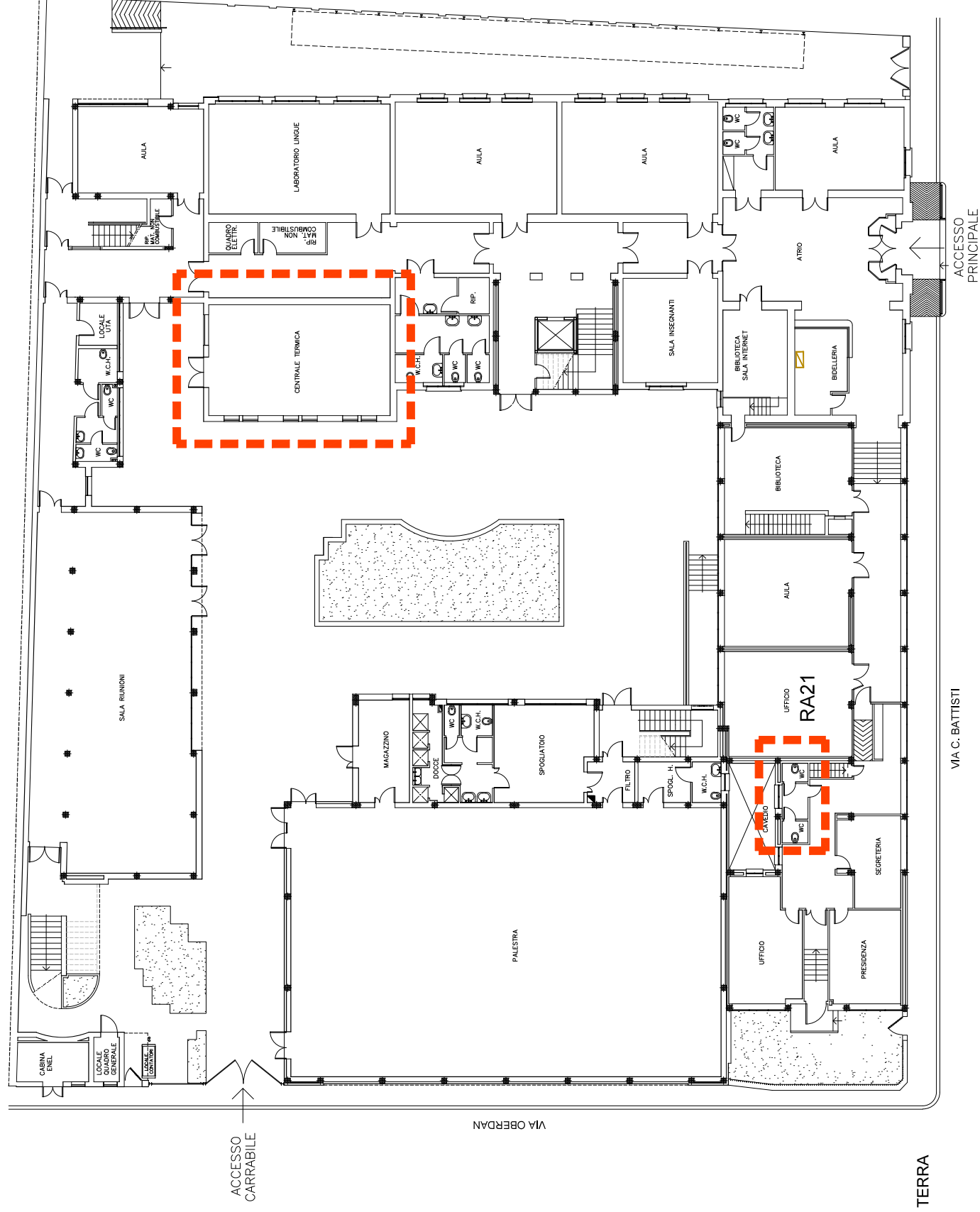

RA05-RA36

ISTITUTO PROFESSIONALE STATALE "OLIVETTI-CALLEGARI"

VIA UMAGO n. 18 - RAVENNA

LOCALI TECNICI IN GESTIONE

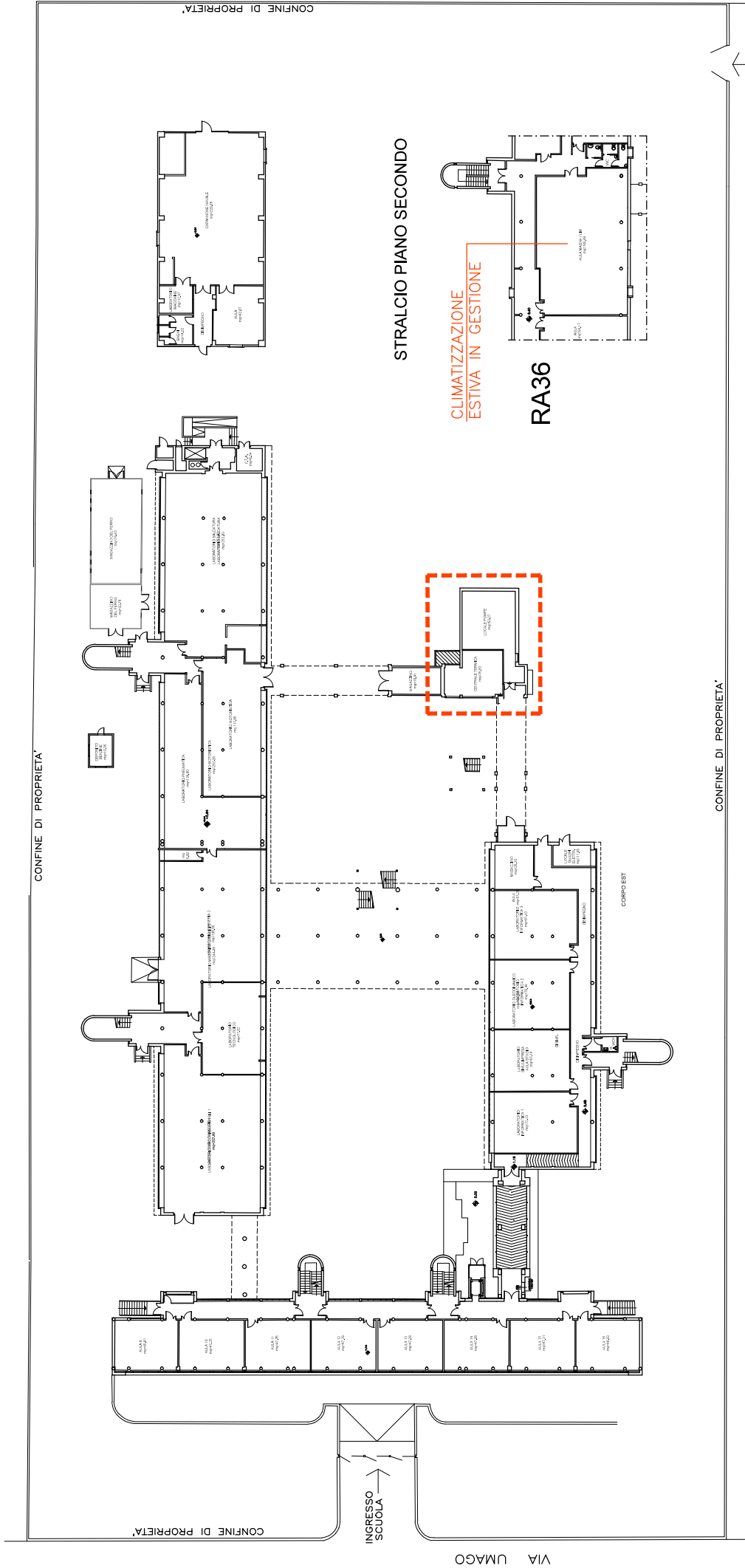

PIANTA PIANO TERRA

RA06

LICEO ARTISTICO STATALE "NERVI-SEVERINI"

VIA PIETRO ALIGHIERI n. 8 - RAVENNA

LOCALI TECNICI IN GESTIONE

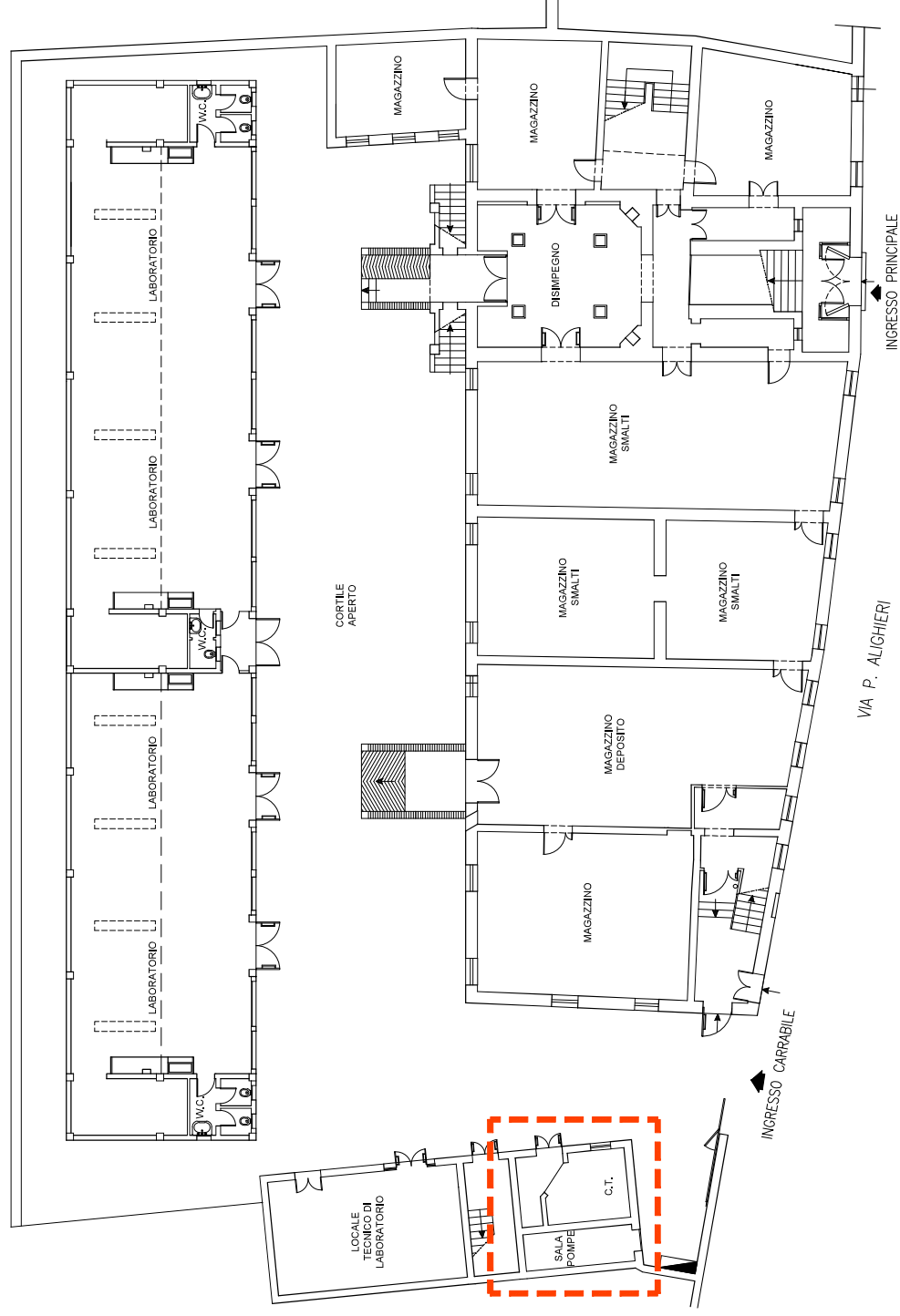

PIANTA PIANO TERRA

RA07

LICEO CLASSICO STATALE "DANTE ALIGHIERI"

PIAZZA A. GARIBOLDI n. 2 - RAVENNA

LOCALI TECNICI IN GESTIONE

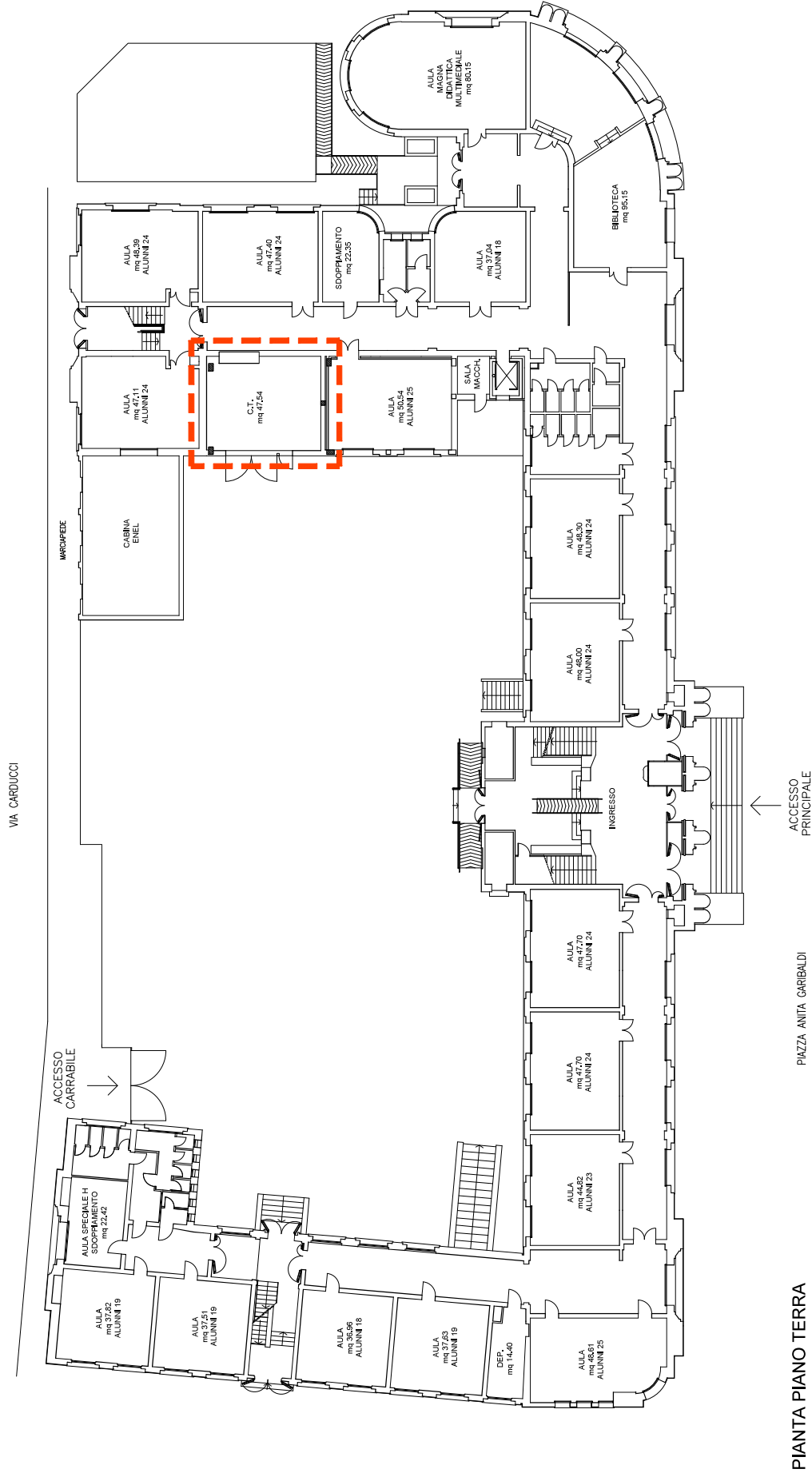

VIA DI ROMA

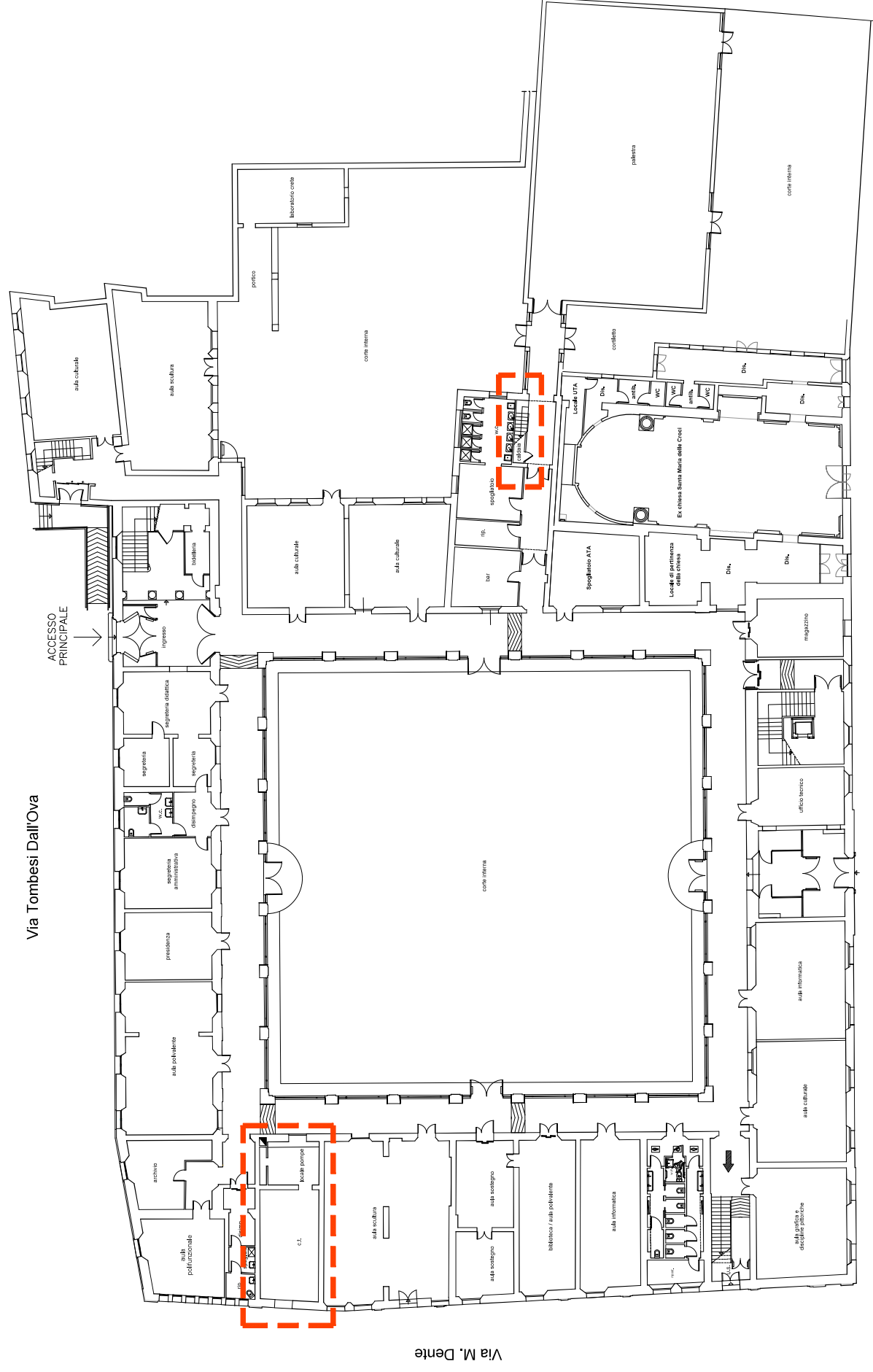

PIANTA PIANO TERRA

Via G. Guaccimanni

RA09-RA32

PALAZZO DELLA PROVINCIA

PIAZZA DEI CADUTI PER LA LIBERTA' n. 2/4 - RAVENNA

LOCALI TECNICI IN GESTIONE

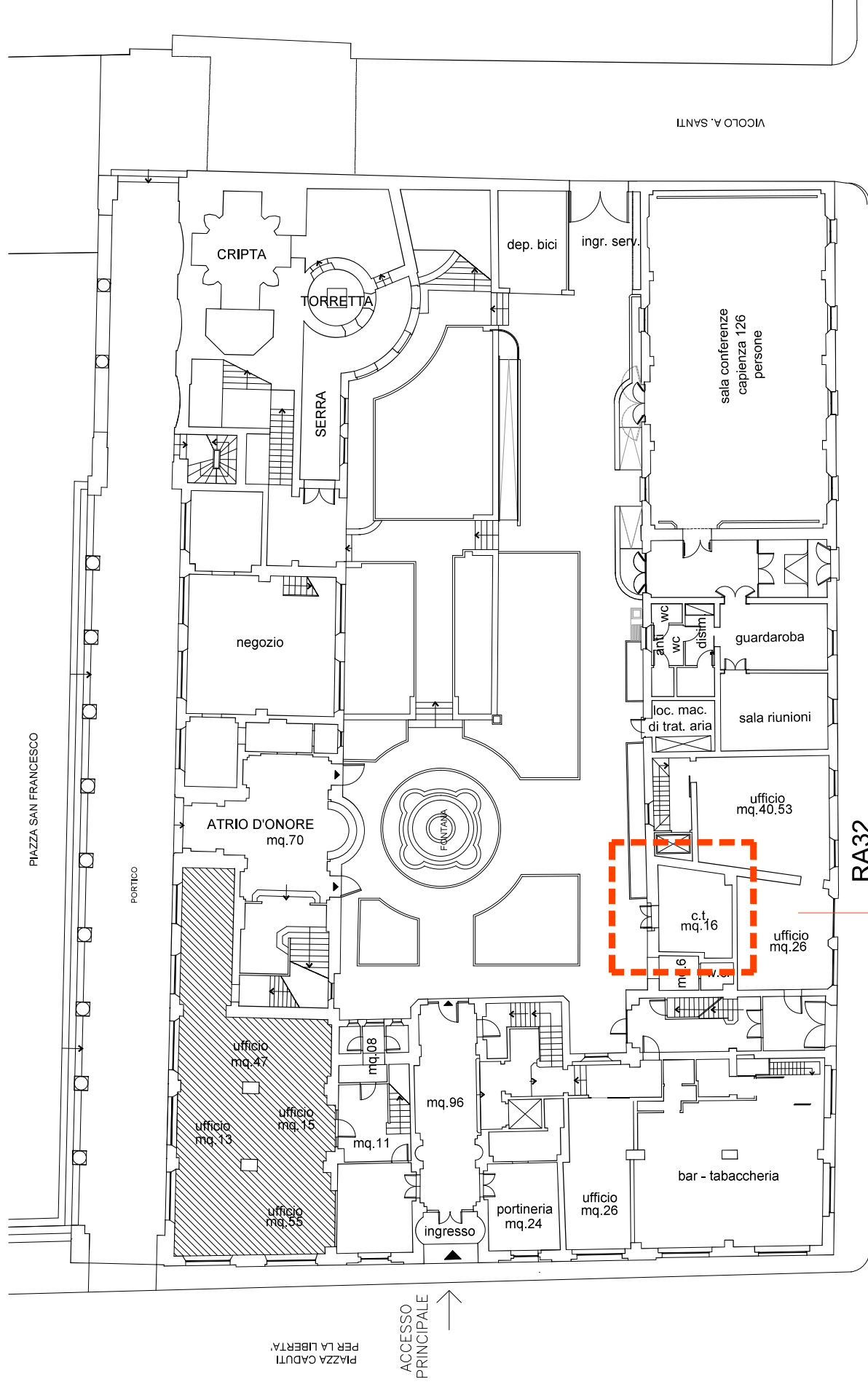

PIANTA PIANO TERRA

VIA GUACIMANNI

RA32

CLIMATIZZAZIONE
ESTIVA IN GESTIONE
n° 2 PT + 9 ALTRI PIANI

RA10
PALAZZO MALAGOLA - EX UFFICIO TECNICO
VIA DI ROMA n. 118 - RAVENNA

LOCALI TECNICI IN GESTIONE

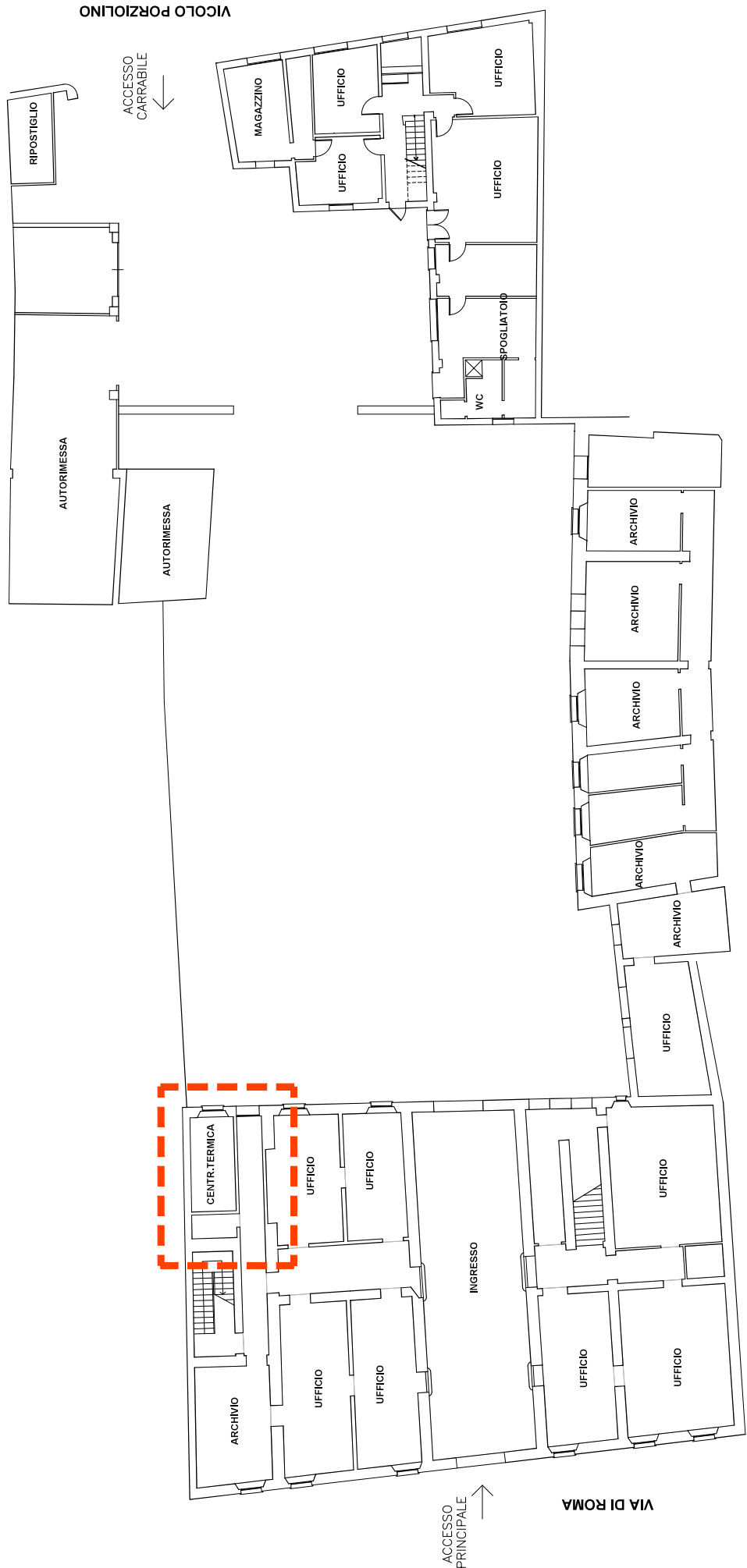

PIANTA PIANO TERRA

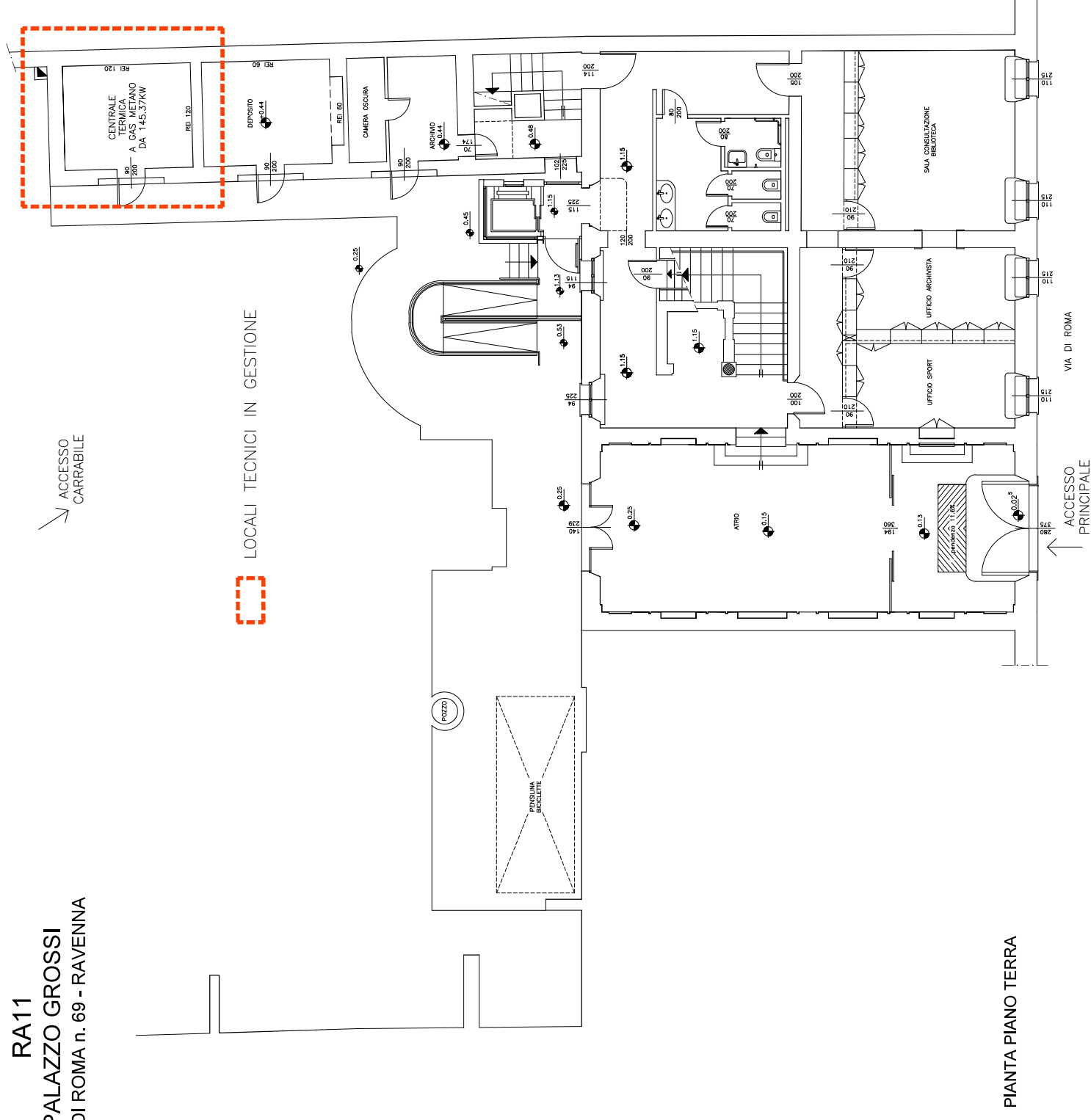

RA12

SUCCURSALE LICEO ARTISTICO "NERVI"

VIA SANT'AGATA n. 20, 22 - RAVENNA

LOCALI TECNICI IN GESTIONE

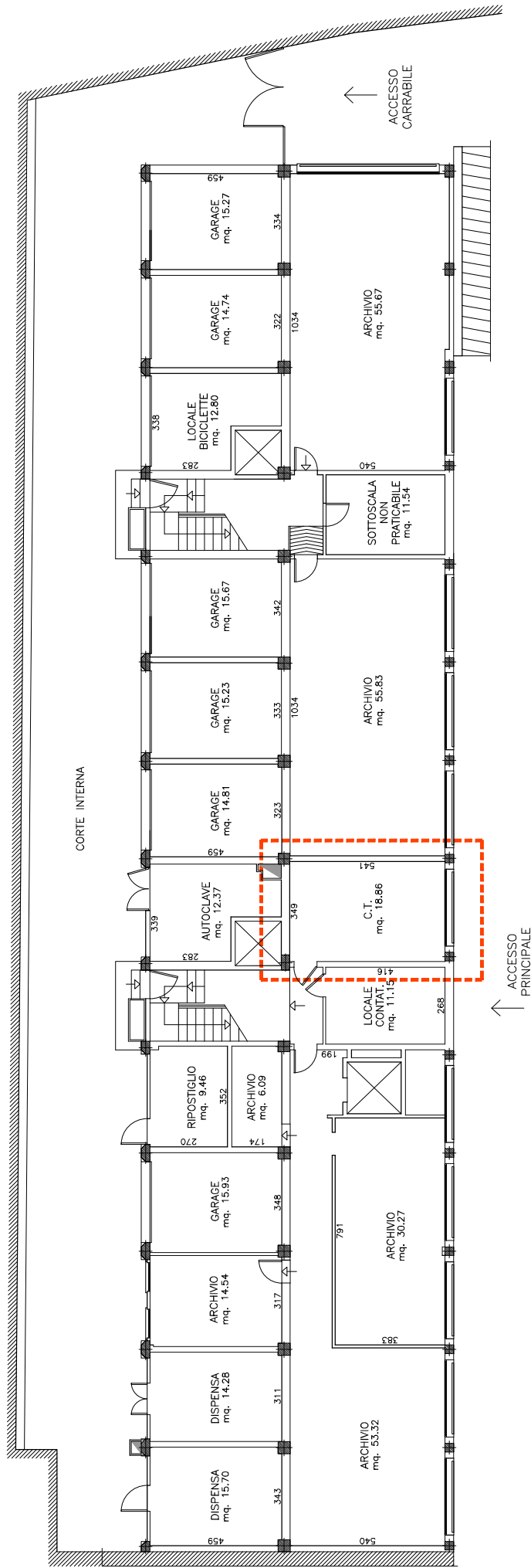

PIANTA PIANO SEMINTERRATO



LOCALI TECNICI IN GESTIONE

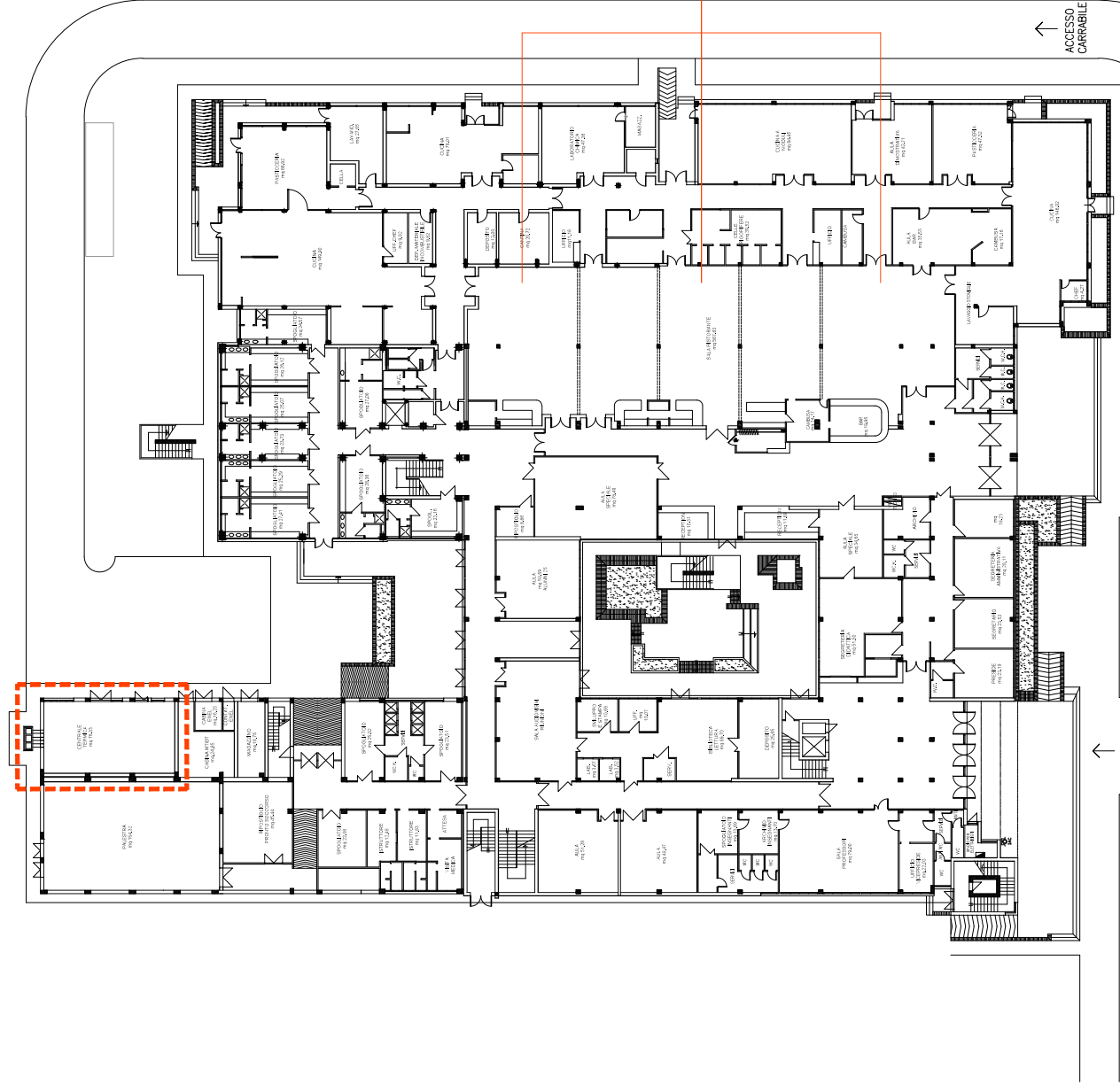

PIANTA PIANO TERRA

CE37
CLIMATIZZAZIONE
ESTIVA IN GESTIONE
n. 3 PT + 2 P2

RA23-RA23A-RA35
CASERMA VIGILI PROVINCIALI
VIA DI ROMA n. 165 - RAVENNA

LOCALI TECNICI IN GESTIONE

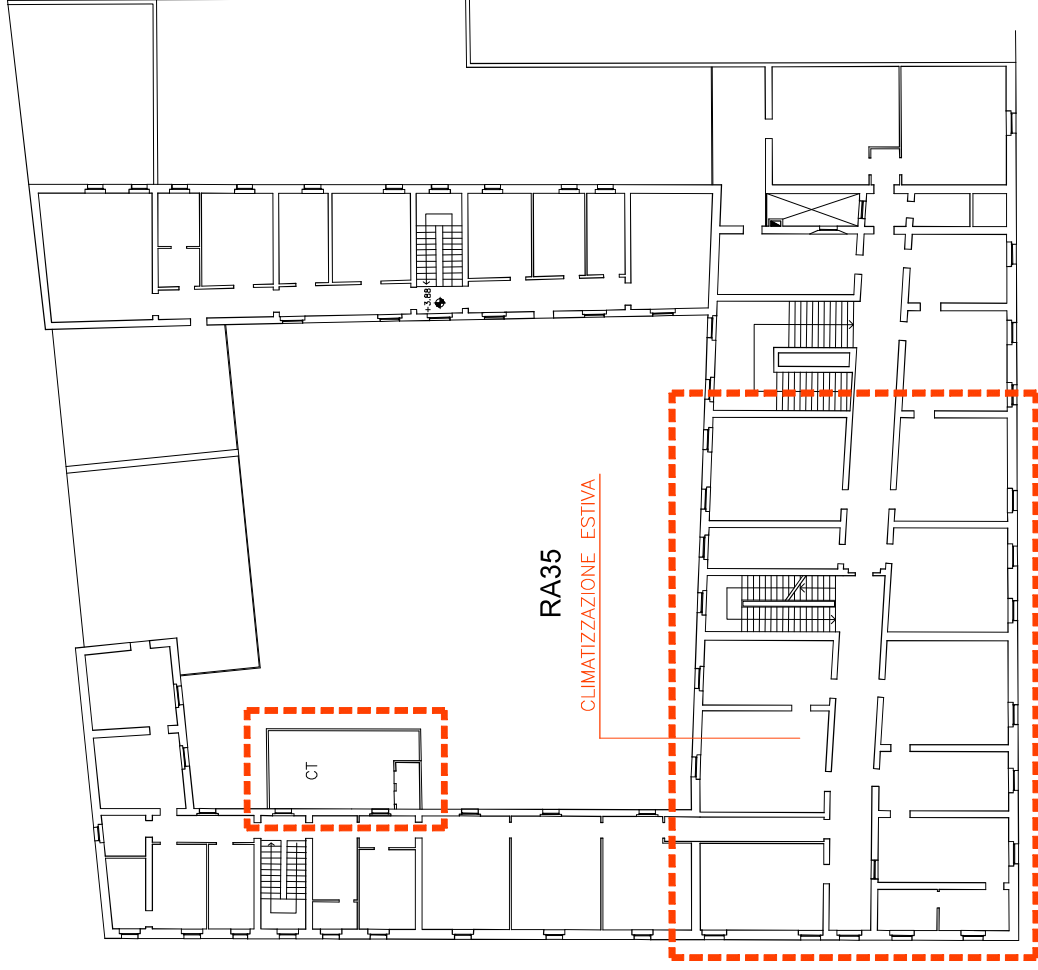

PIANTA PIANO PRIMO

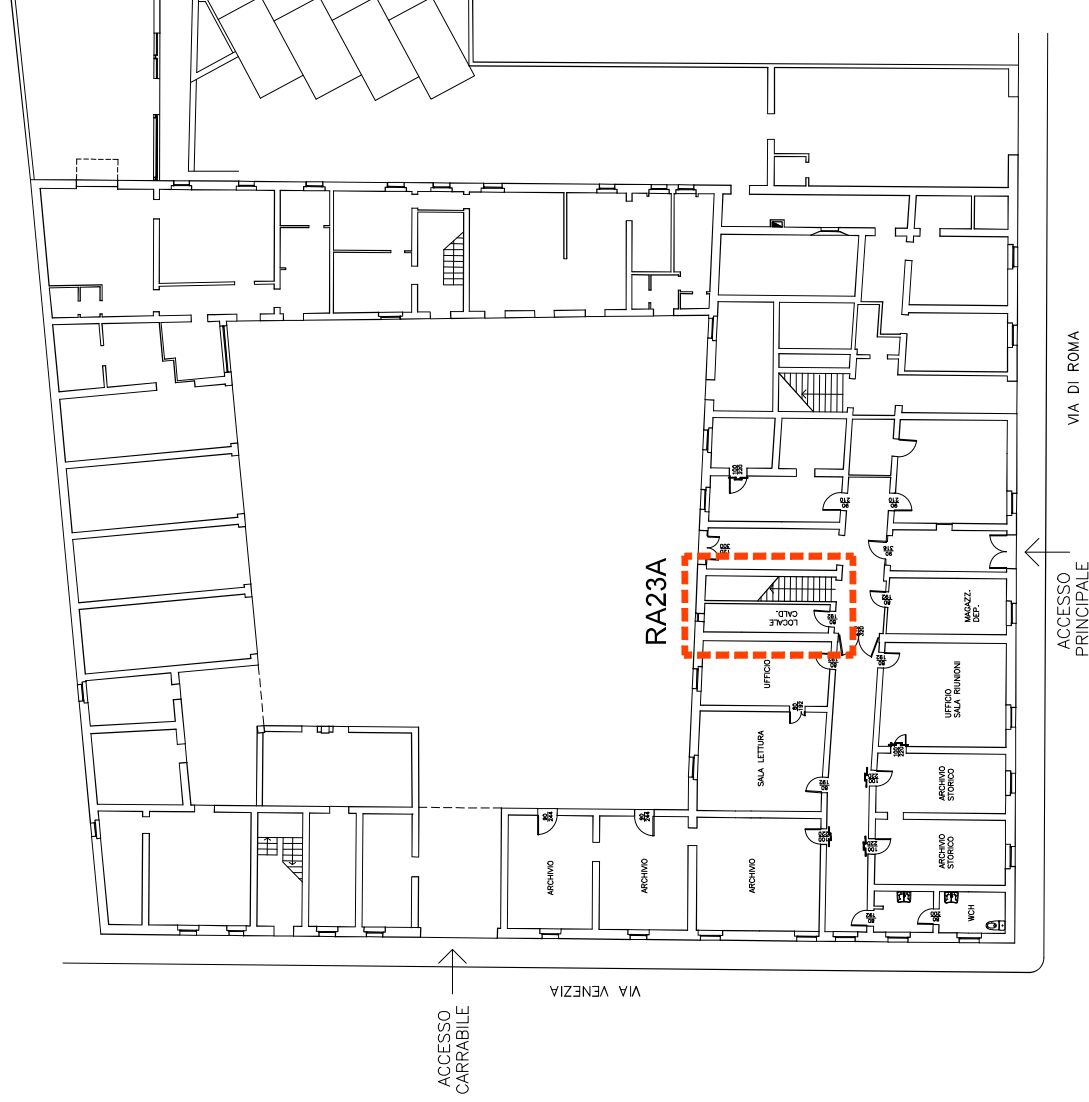

PIANTA PIANO TERRA

RA23
MAGAZZINO PROVINCIALE
VIA MANGAGNINA n. 32 - RAVENNA

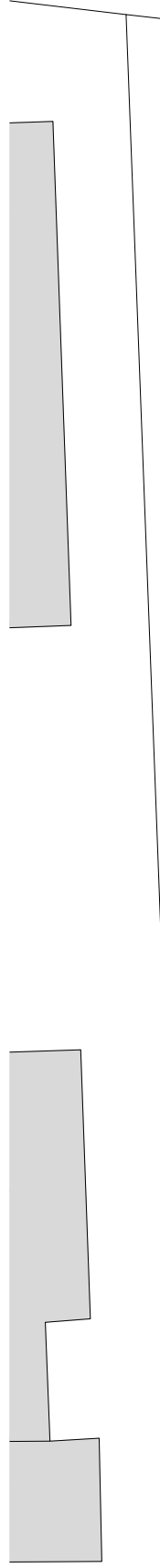

ARCHIVIO

DEPOSITO

LAVAGGIO

FALEGNAMERIA

AUTORIMESSA

AUTORIMESSA



LOCALI TECNICI IN GESTIONE

PIAZZALE

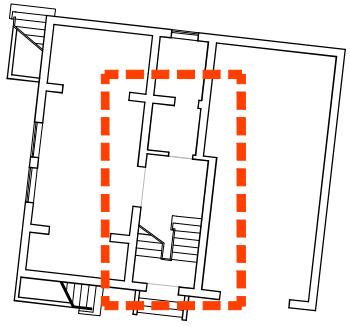

Via Mangagnina

ACCESSO
CARRABILE

PIANTA PIANO TERRA

ACCESSO
CARRABILE →

RA24

ISTITUTO TECNICO INDUSTRIALE STATALE "N. BALDINI"
VIA MARCONI n. 2 - RAVENNA



LOCALI TECNICI IN GESTIONE

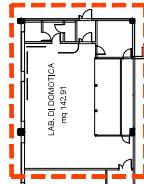

LAB. DI DOMOTICA
mq 142,91

LAB. DI DOMOTICA
mq 142,91

LAB. DI DOMOTICA
mq 142,91

LAB. DI DOMOTICA
mq 142,91

LAB. DI DOMOTICA
mq 142,91

LAB. DI DOMOTICA
mq 142,91

LAB. DI DOMOTICA
mq 142,91

LAB. DI DOMOTICA
mq 142,91

LAB. DI DOMOTICA
mq 142,91

LAB. DI DOMOTICA
mq 142,91

LAB. DI DOMOTICA
mq 142,91

LAB. DI DOMOTICA
mq 142,91

LAB. DI DOMOTICA
mq 142,91

LAB. DI DOMOTICA
mq 142,91

LAB. DI DOMOTICA
mq 142,91

LAB. DI DOMOTICA
mq 142,91

LAB. DI DOMOTICA
mq 142,91

LAB. DI DOMOTICA
mq 142,91

LAB. DI DOMOTICA
mq 142,91

LAB. DI DOMOTICA
mq 142,91

LAB. DI DOMOTICA
mq 142,91

LAB. DI DOMOTICA
mq 142,91

LAB. DI DOMOTICA
mq 142,91

LAB. DI DOMOTICA
mq 142,91

LAB. DI DOMOTICA
mq 142,91

LAB. DI DOMOTICA
mq 142,91

ACCESSO
PRINCIPALE

PIANTA PIANO TERRA

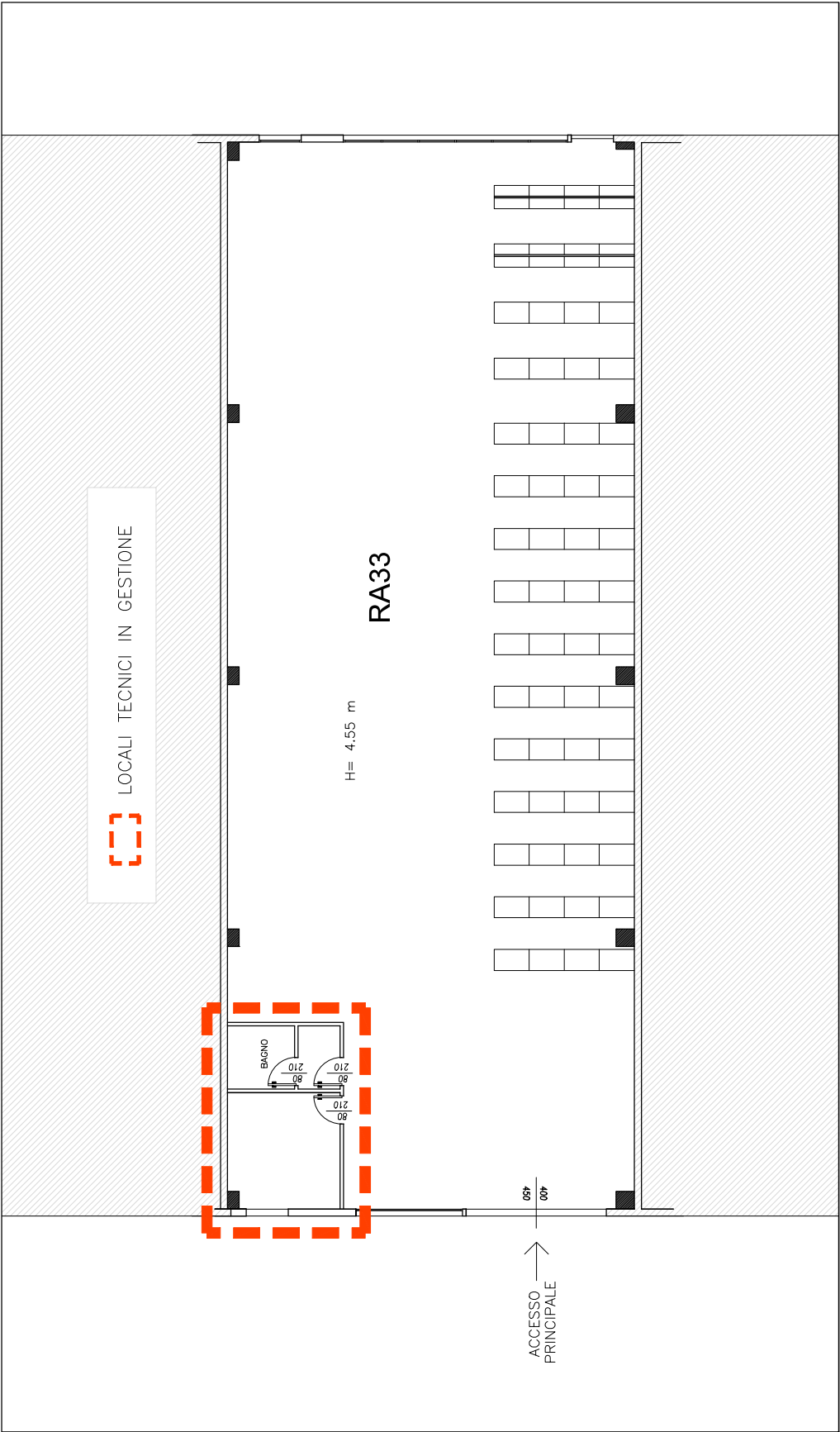

PIANTA PIANO TERRA

PIANTA PIANI PRIMO, SECONDO E TERZO

