

PROSPETTO NORD-OVEST



PROSPETTO SUD-EST



PROSPETTO NORD-EST

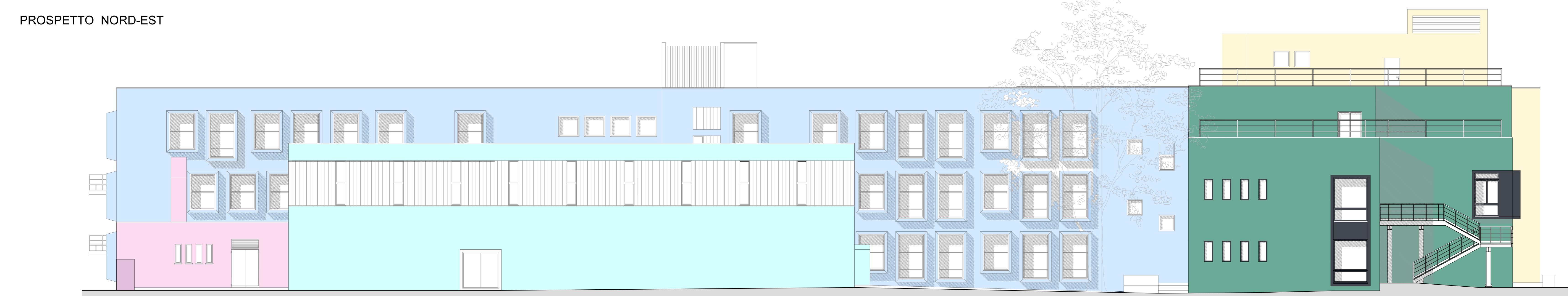

SEZIONE TRASVERSALE C-C

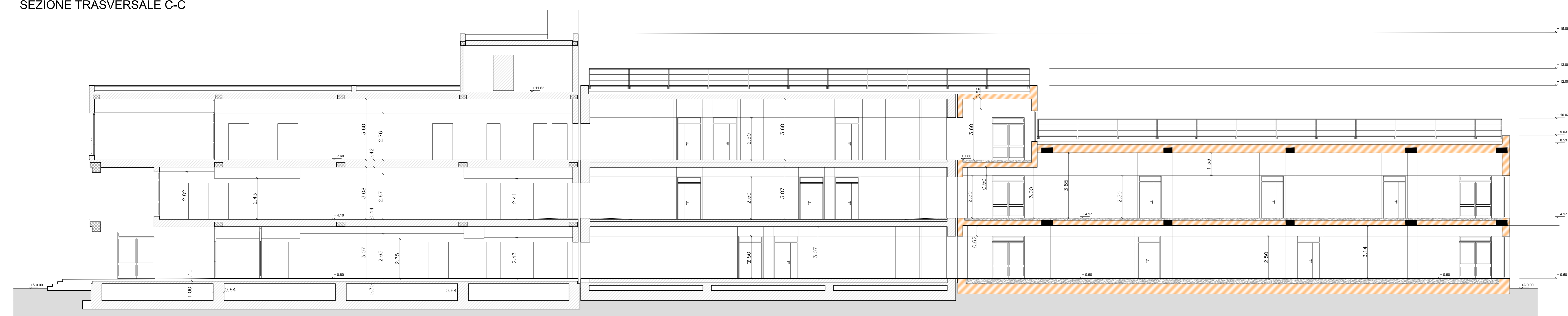

SEZIONE LONGITUDINALE A-A

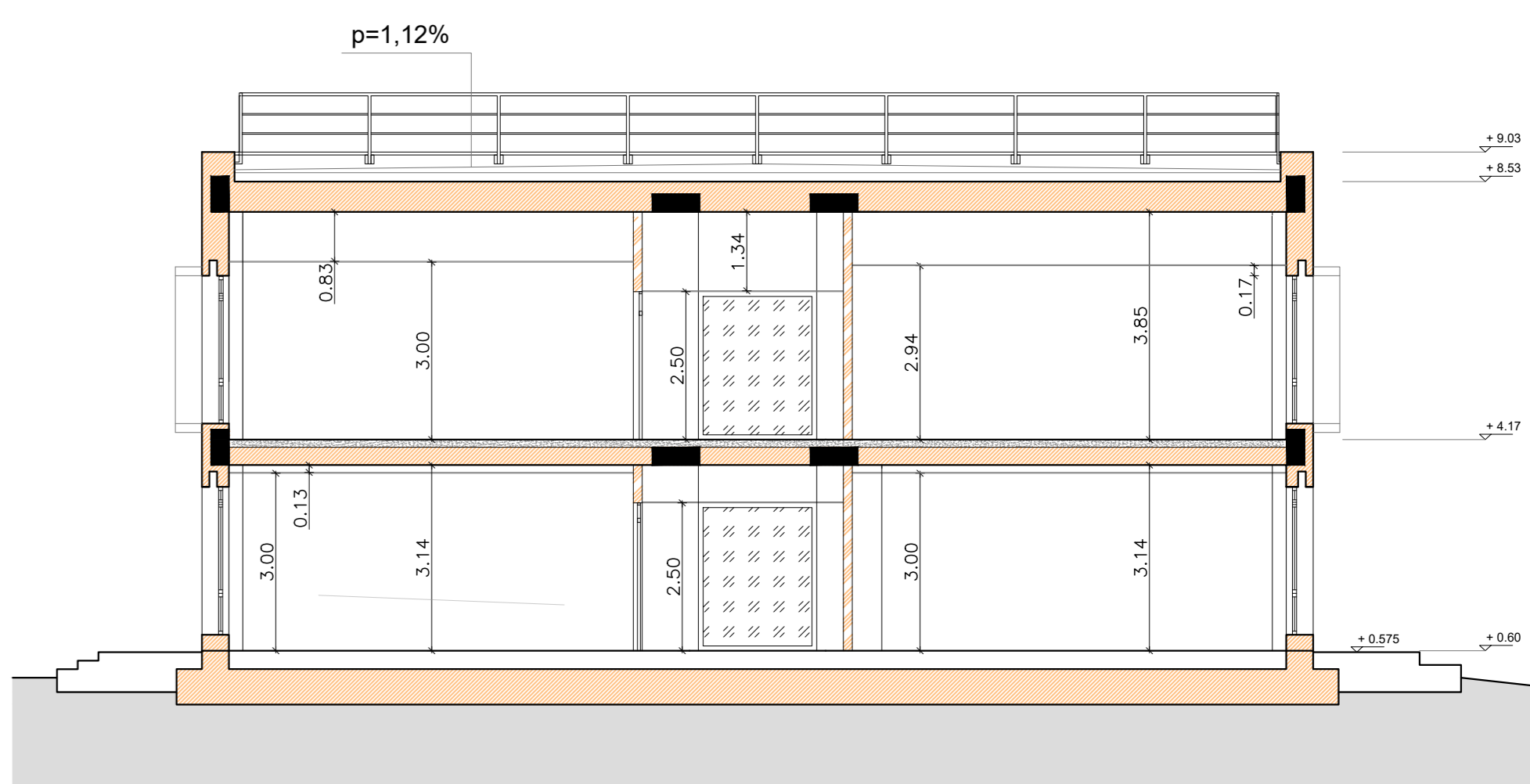

SEZIONE LONGITUDINALE B-B

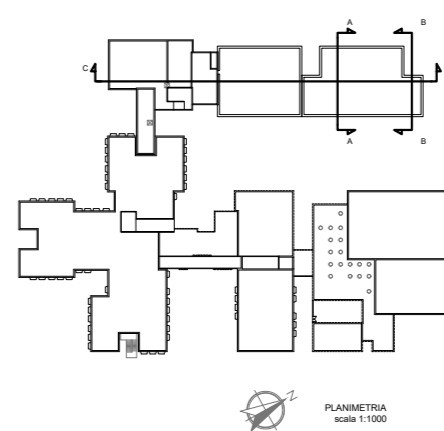
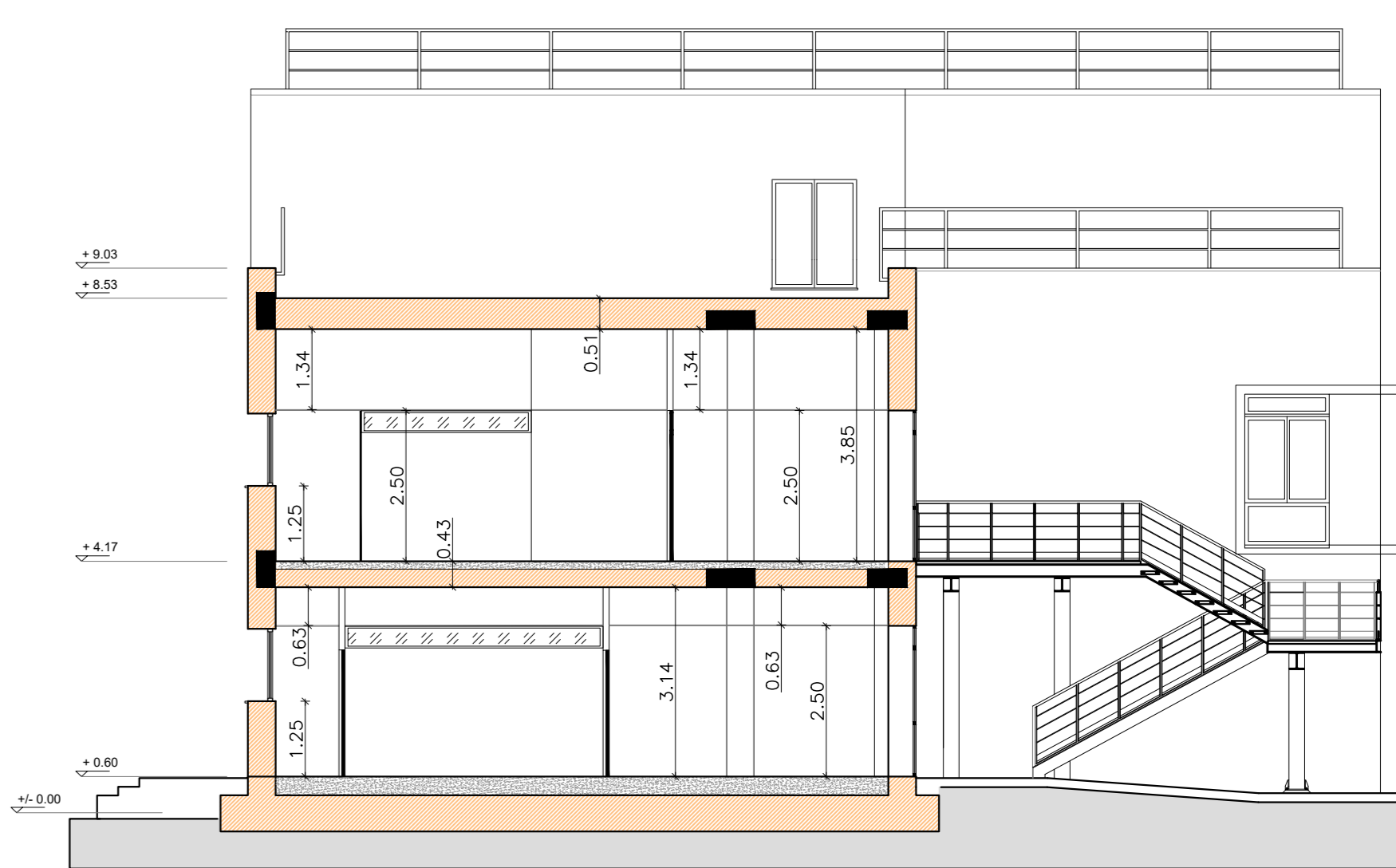

Finanziato dall'Unione europea
NextGenerationEU

Provincia di Ravenna

Settore Edilizia Scolastica e Patrimonio
Servizio Programmazione e Progettazione

LAVORI DI SOSTITUZIONE EDILIZIA DELLE OFFICINE SITE IN VIA BRUNELLI NR.1/2 DEL POLO TECNICO PROFESSIONALE DI LUGO CON SEDE IN VIA LUMAGNI NR.24/26 - LUGO (RA) - CUP J41B22001670004 - FINANZIATO CON FONDI NEXT GENERATION EU PNRR

Missione 4 - Componente 1 - Investimento 3.3 Piano di messa in sicurezza e riqualificazione dell'edilizia scolastica

PROGETTO ESECUTIVO			
Presidente: Michele de Pascale		Consigliere delegato Pubblica Istruzione - Edilizia Scolastica - Patrimonio: Maria Luisa Martinez	
Dirigente responsabile del Settore: Ing. Marco Corti		Responsabile del Servizio: Arch. Giovanna Garzanti	
RESPONSABILE UNICO DEL PROCEDIMENTO:	Arch. Giovanna Garzanti	firmato digitalmente	
PROGETTISTA COORDINATORE:	Arch. Sara Saliba	firmato digitalmente	
PROGETTISTA OPERE ARCHITETTICHE:	Arch. Sara Saliba	firmato digitalmente	
COLLABORATORE ALLA PROGETTAZIONE:	Geom. Matteo Montuschi		
ELABORAZIONE GRAFICA:	Geom. Matteo Montuschi		
Professionisti esterni:			
PROGETTISTA OPERE STRUTTURALI:	Ing. Massimo Roselli		
PROGETTISTA IMPIANTI ELETTRICI:	Ing. Davide Lucchi		
PROGETTISTA IMPIANTI MECCANICI:	Ing. Patrizio Benelli		
PROGETTAZIONE ACUSTICA:	Ing. Letizia Pretolani		
COORDINATORE DELLA SICUREZZA IN FASE DI PROGETTAZIONE:	Ing. Massimo Roselli		
PROGETTISTA ANTICENDIO:	Ing. Patrizio Benelli		
ESPERTO CAM IN EDILIZIA:	Arch. Gino Mazzoni		

Rev.	Descrizione	Emesso	MM	SS	GG	Data
0	EMMISSIONE					03/07/2023
1						
2						
3						

TITOLO ELABORATO:

STATO DI PROGETTO
PROSPETTI E SEZIONI

PROFESSIONISTA RESPONSABILE:
Arch. Sara Saliba

Elaborato	Revisione	Data	Scala	Firma
ARC/05	00	03/07/2023	1:100	

PE_NRC_05_PRO_SEZ_1.00