Finanziato dall'Unione europea NextGenerationEU

Provincia di Ravenna

Settore Edilizia Scolastica e Patrimonio

Servizio Programmazione e Progettazione

LAVORI DI RIQUALIFICAZIONE DI UNA PALESTRA IN AMPLIAMENTO DELL'ISTITUTO PROFESSIONALE STATALE SERVIZI PER L'ENOGASTRONOMIA E L'OSPITALITA' ALBERGHIERA "TONINO GUERRA" SITO IN PIAZZALE P. ARTUSI N.7 - CERVIA (RA) - CUP: J94E22000160006 - FINANZIATO CON FONDI NEXT GENERATION EU- PNRR

Missione 4 - Componente 1 - Investimento 3.4 "Edilizia scolastica per la sicurezza e riqualificazione dell'edilizia scolastica"

PROGETTO ESECUTIVO

Progettista:	Consulenza Indagini Portata Idrauliche: Ordine Ingegneri - Patrimonio Geologico: Geologi Emilia Romagna
Ing. Stefano Ricci - Ing. Marco Corti	Responsabile del Servizio: Arch Giovanna Gasparri
Ordine Ingegneri della Romagna - Sez. Ravenna - Cesena - Forlì - Rimini	Responsabile del Servizio: Arch Giovanna Gasparri

RESPONSABILE UNICO DEL PROCEDIMENTO	Arch. Giovanna Gasparri	firmato digitalmente
PROGETTISTA COORDINATORE	Ing. Stefano Ricci	firmato digitalmente
PROGETTISTA OPERE ARCHITETTONICHE	Ing. Elisa Angeli	firmato digitalmente
PROGETTISTA OPERE STRUTTURALI	Ing. Stefano Ricci - Ing. Angeli	
ALLIBRATORE DIRETTA	Geom. Sauro Magalli	

Professionisti esterni

PROGETTISTA OPERE STRUTTURALI	Ingegneria e servizi srl
PROGETTISTA OPERE ACUSTICHE	Ingegneria e servizi srl
PROGETTISTA OPERE ELETTRICHE E FOND DI PROGETTAZIONE	Ing. Stefano Ricci
PROGETTAZIONE IMPIANTI ELETTRICI	Studio Tecnico Rizzi di Franco Dalles
PROGETTAZIONE IMPIANTI MECCANICI E SPECI IDRAULICI	P.I.M. progetti
ESPERTO IN ACUSTICA	P.I.M. progetti
ESPERTO CAM ARCHITETTO	Arch. Elisa Angeli

Rev.	Descrizione	Redatto	Controllato	Approvato	Data
0	GENERALE	S.R.	S.R.	S.R.	

Titolo di ALBERATO: FONDAZIONI

PROFESSIONISTA INCARICATO: Ing. Stefano Ridarelli

Elaborato	Revisione	Fase	Codice	Data
FN_ESI	00	ESECUZIONE	14468	R_FN_ESI_FNM_L.00

PIANTA FONDAZIONI, scala 1:50

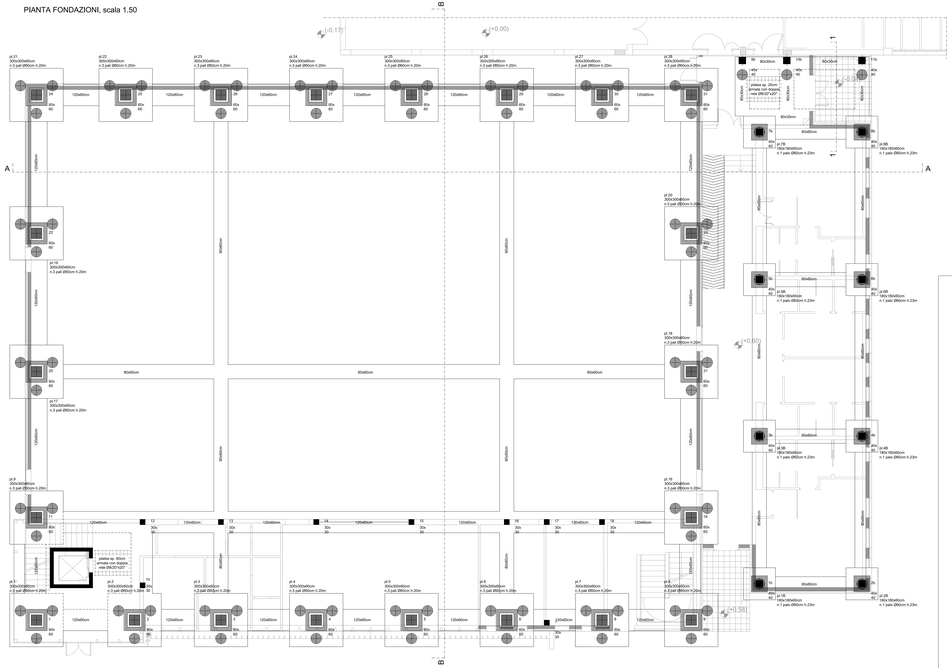

SEZIONE A-A, scala 1:50

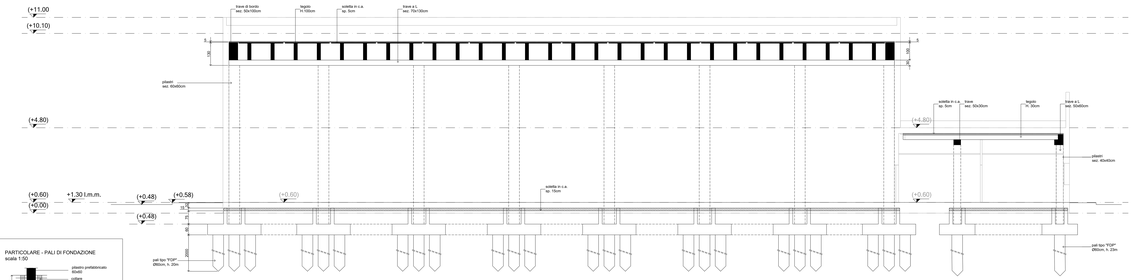

SEZIONE 1-1, scala 1:50

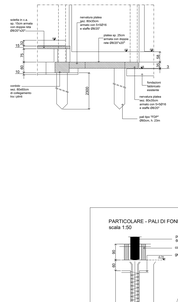

PARTICOLARE - PALI DI FONDAZIONE scala 1:50

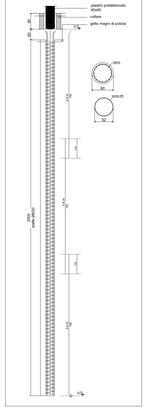

DETTAGLIO FONDAZIONI PILASTRI 60x60cm, scala 1:20

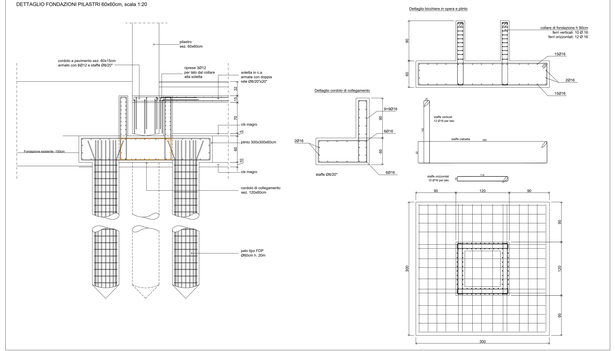

DETTAGLIO FONDAZIONI PILASTRI 40x40cm, scala 1:20

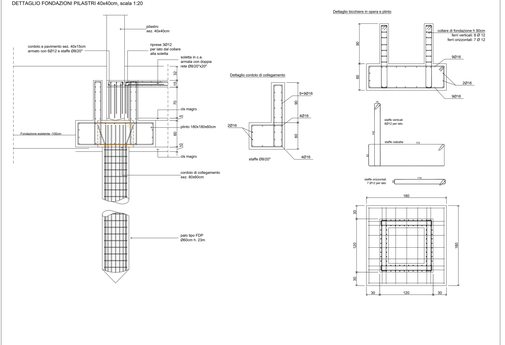
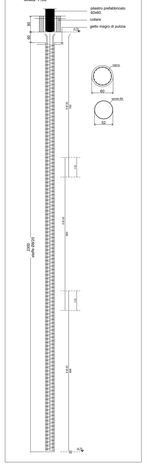
PARTICOLARE - PALI DI FONDAZIONE scala 1:50