

Settore Edilizia Scolastica e Patrimonio

Servizio Programmazione e Progettazione

LAVORI DI REALIZZAZIONE DI UNA PALESTRA IN AMPLIAMENTO DELL'ISTITUTO PROFESSIONALE STATALE SERVIZI PER L'ENOGASTRONOMIA E L'OSPITALITA' ALBERGHIERA "TONINO GUERRA" SITO IN PIAZZALE P. ARTUSI N.7 - CERVIA (RA) - CUP J84E22000160006 - FINANZIATO CON FONDI NEXT GENERATION EU PNRR

Missione 4 - Componente 1 - Investimento. 3.3 Piano di messa in sicurezza e riqualificazione dell'edilizia scolastica

PROGETTO ESECUTIVO

Presidente: Michele de Pascale	Consigliere delegato Pubblica Istruzione - Edilizia Scolastica - Patrimonio: Maria Luisa Martinez	
Dirigente responsabile del Settore: Ing. Marco Conti	Responsabile del Servizio: Arch. Giovanna Garzanti	
RESPONSABILE UNICO DEL PROCEDIMENTO:	Arch. Giovanna Garzanti	firmato digitalmente
PROGETTISTA COORDINATORE:	Ing. Giulia Angeli	firmato digitalmente
PROGETTISTA OPERE ARCHITETTONICHE:	Ing. Giulia Angeli	firmato digitalmente
COLLABORATORE ALLA PROGETTAZIONE:	Geom. Sara Vergallo	
ELABORAZIONE GRAFICA:	Geom. Sara Vergallo	
Professionisti esterni:		
PROGETTISTA OPERE STRUTTURALI:	Ingegneria e servizi srl	
PROGETTISTA OPERE ACUSTICHE:	Ingegneria e servizi srl	
COORDINAMENTO DELLA SICUREZZA IN FASE DI PROGETTAZIONE:	Ingegneria e servizi srl	
PROGETTAZIONE IMPIANTI ELETTRICI:	Studio Tecnico Paris di Ferroni Matteo	
PROGETTAZIONE IMPIANTI MECCANICI E IDRICO-SANITARI:	P.D.M. progetti	
PROGETTAZIONE ANTINCENDIO:	P.D.M. Progetti	
ESPERTO CAM IN EDILIZIA:	Arch. Gino Mazzone	

Rev.	Descrizione	Redatto:	Controllato:	Approvato:	Data:
0	EMISSIONE	G.A.	G.A.	G.G.	07/07/2023
1					
2					
3					

TITOLO ELABORATO:

STATO DI PROGETTO  
PROSPETTI

PROFESSIONISTA RESPONSABILE:  
Ing. Giulia Angeli

FIRMATO DIGITALMENTE

Titolo e firma del Professionista

Elaborato num:	Revisione:	Data:	Scala:	Nome file:
ARCH_07	00	07/07/2023	1:100	PE_ARCH_07_SP.PROSP_r.00

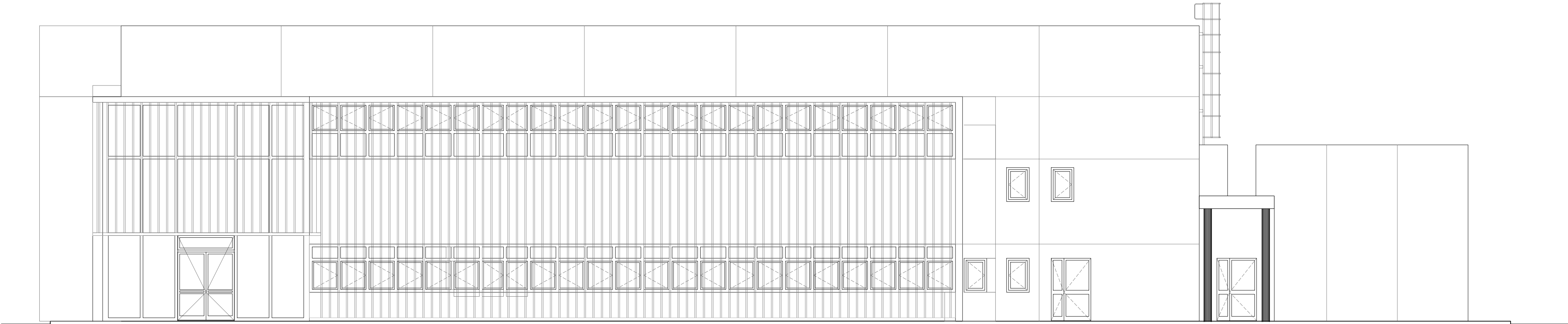

PROSPETTO SUD-OVEST

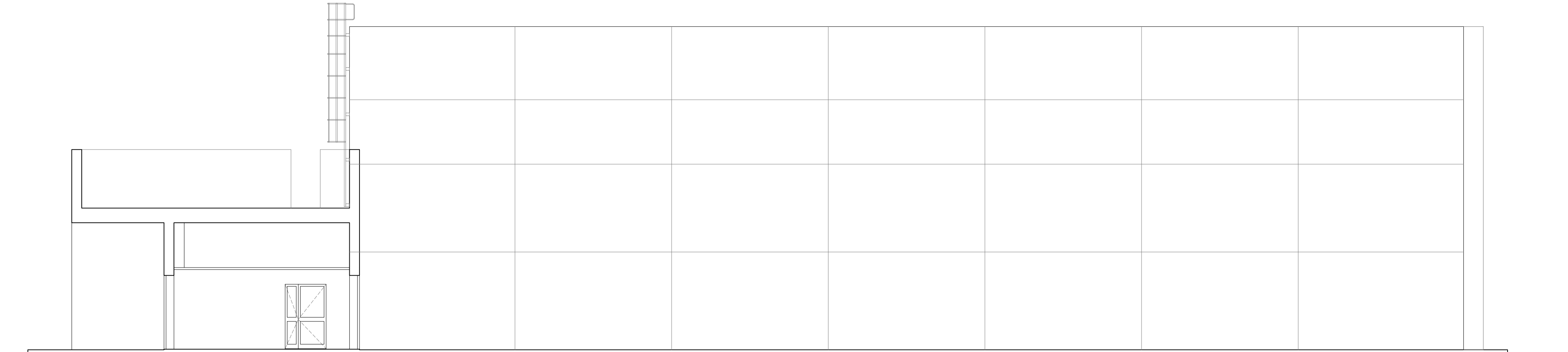

PROSPETTO NORD-EST

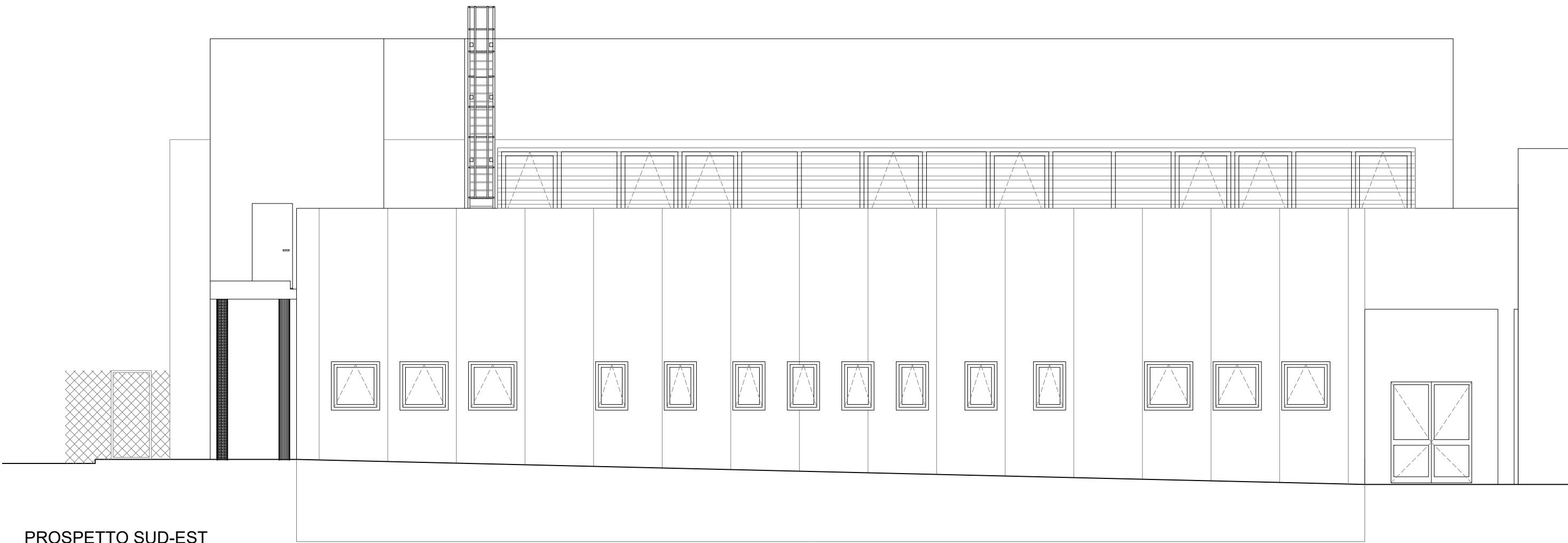

PROSPETTO SUD-EST

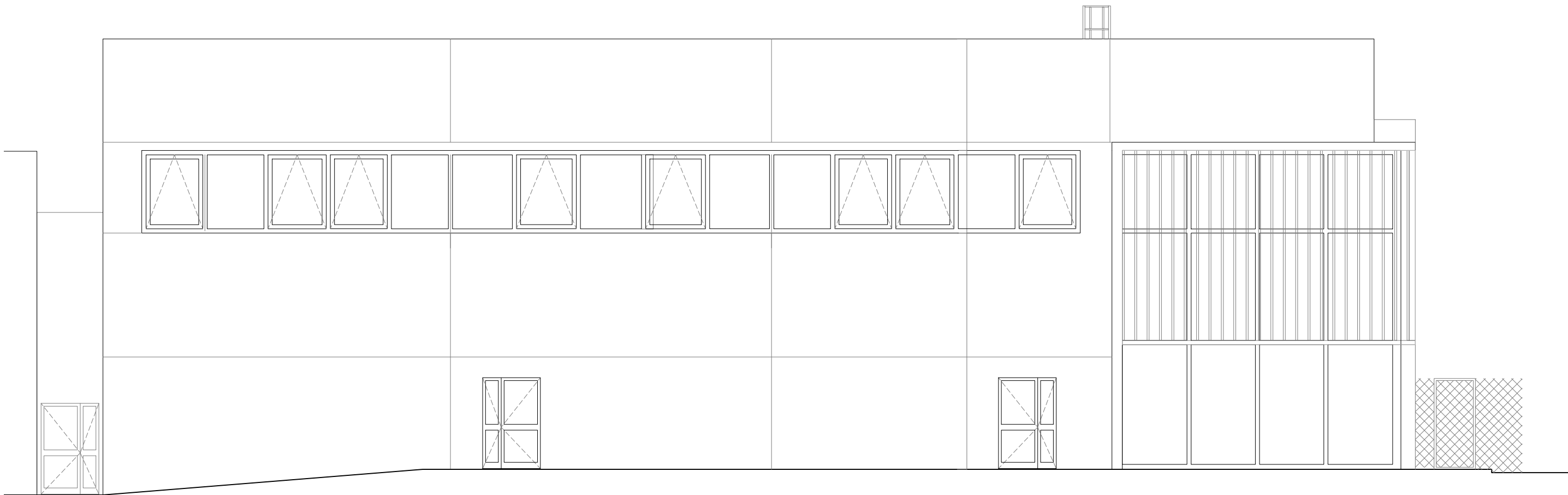

PROSPETTO NORD-OVEST