

## Settore Edilizia Scolastica e Patrimonio

Servizio Programmazione e Progettazione

LAVORI DI REALIZZAZIONE DI UNA PALESTRA IN AMPLIAMENTO DELL'ISTITUTO PROFESSIONALE STATALE SERVIZI PER L'ENOGASTRONOMIA E L'OSPITALITA' ALBERGHIERA "TONINO GUERRA" SITO IN PIAZZALE P. ARTUSI N.7 - CERVIA (RA) - CUP J84E22000160006 - FINANZIATO CON FONDI NEXT GENERATION EU PNRR

Missione 4 - Componente 1 - Investimento. 3.3 Piano di messa in sicurezza e riqualificazione dell'edilizia scolastica

### PROGETTO ESECUTIVO

|   |  |
|---|--|
| Presidente:<br>Michele de Pascale   | Consigliere delegato Pubblica Istruzione - Edilizia Scolastica - Patrimonio:<br>Maria Luisa Martinez   |
| Dirigente responsabile del Settore: Ing. Marco Conti  | Responsabile del Servizio: Arch. Giovanna Garzanti   |
| RESPONSABILE UNICO DEL PROCEDIMENTO:<br>PROGETTISTA COORDINATORE:<br>PROGETTISTA OPERE ARCHITETTONICHE:<br>COLLABORATORE ALLA PROGETTAZIONE:<br>ELABORAZIONE GRAFICA:   | Arch. Giovanna Garzanti<br>Ing. Giulia Angeli<br>Ing. Giulia Angeli<br>Geom. Sara Vergallo<br>Geom. Sara Vergallo<br><div>firmato digitalmente<br/>firmato digitalmente<br/>firmato digitalmente</div> |
| Professionisti esterni:   |  |
| PROGETTISTA OPERE STRUTTURALI:<br>PROGETTISTA OPERE ACUSTICHE:<br>COORDINAMENTO DELLA SICUREZZA IN FASE DI PROGETTAZIONE:<br>PROGETTAZIONE IMPIANTI ELETTRICI:<br>PROGETTAZIONE IMPIANTI MECCANICI E IDRICO-SANITARI:<br>PROGETTAZIONE ANTINCENDIO:<br>ESPERTO CAM IN EDILIZIA: | Ingegneria e servizi srl<br>Ingegneria e servizi srl<br>Ingegneria e servizi srl<br>Studio Tecnico Paris di Ferroni Matteo<br>P.D.M. progetti<br>P.D.M. Progetti<br>Arch. Gino Mazzone                 |

| Rev. | Descrizione | Redatto: | Controllato: | Approvato: | Data:      |
|------|-------------|----------|--------------|------------|------------|
| 0    | EMISSIONE   | S.V.     | G.A.         | G.G.       | 07/07/2023 |
| 1    |             |          |              |            |            |
| 2    |             |          |              |            |            |
| 3    |             |          |              |            |            |

TITOLO  
ELABORATO:

STATO DI PROGETTO  
CONTROSOFFITTI

PROFESSIONISTA RESPONSABILE:  
Ing. Giulia Angeli

|                   |            |            |            |                          |
|-------------------|------------|------------|------------|--------------------------|
| Elaborato<br>num: | Revisione: | Data:      | Scala:     | Nome<br>file:            |
| ARCH_11           | 00         | 07/07/2023 | 1:100 1:20 | PE_ARCH_11_SP.CONTR_r.00 |

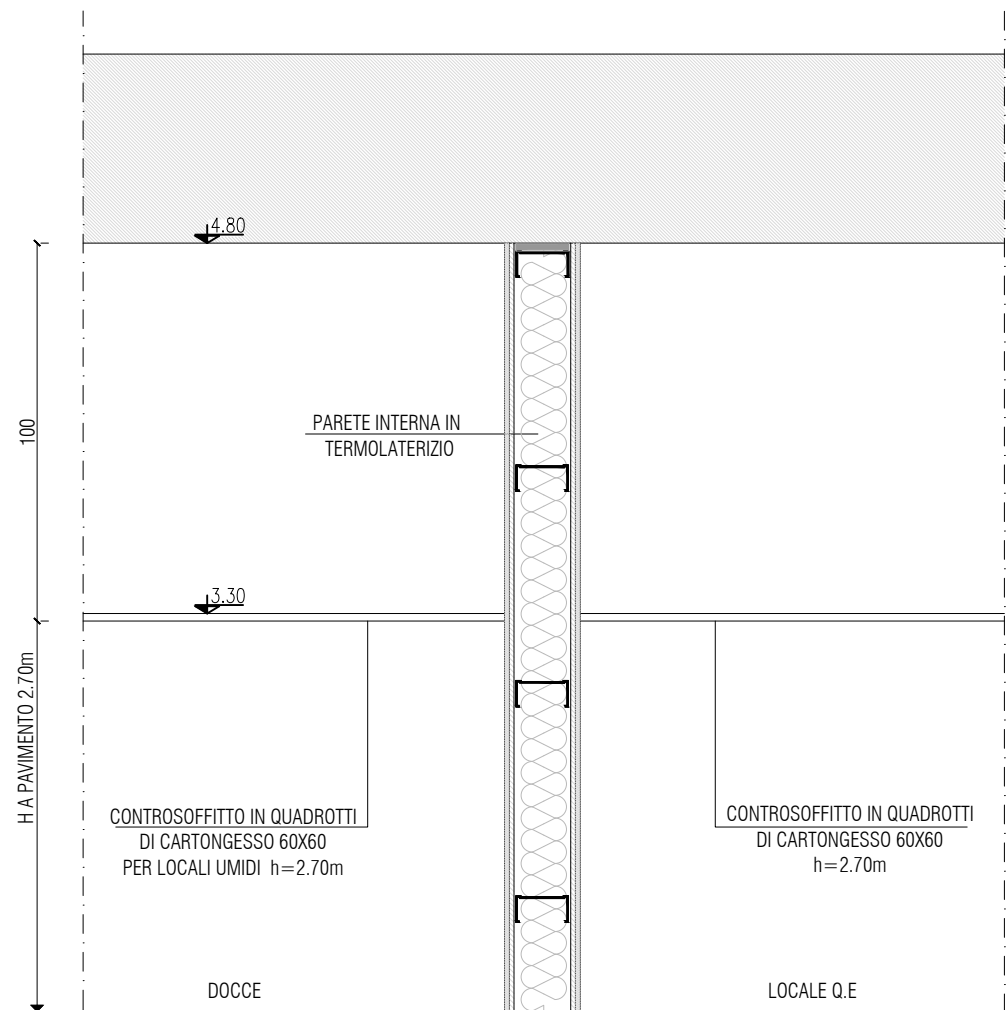

PARTICOLARE "A"  
scala 1:20

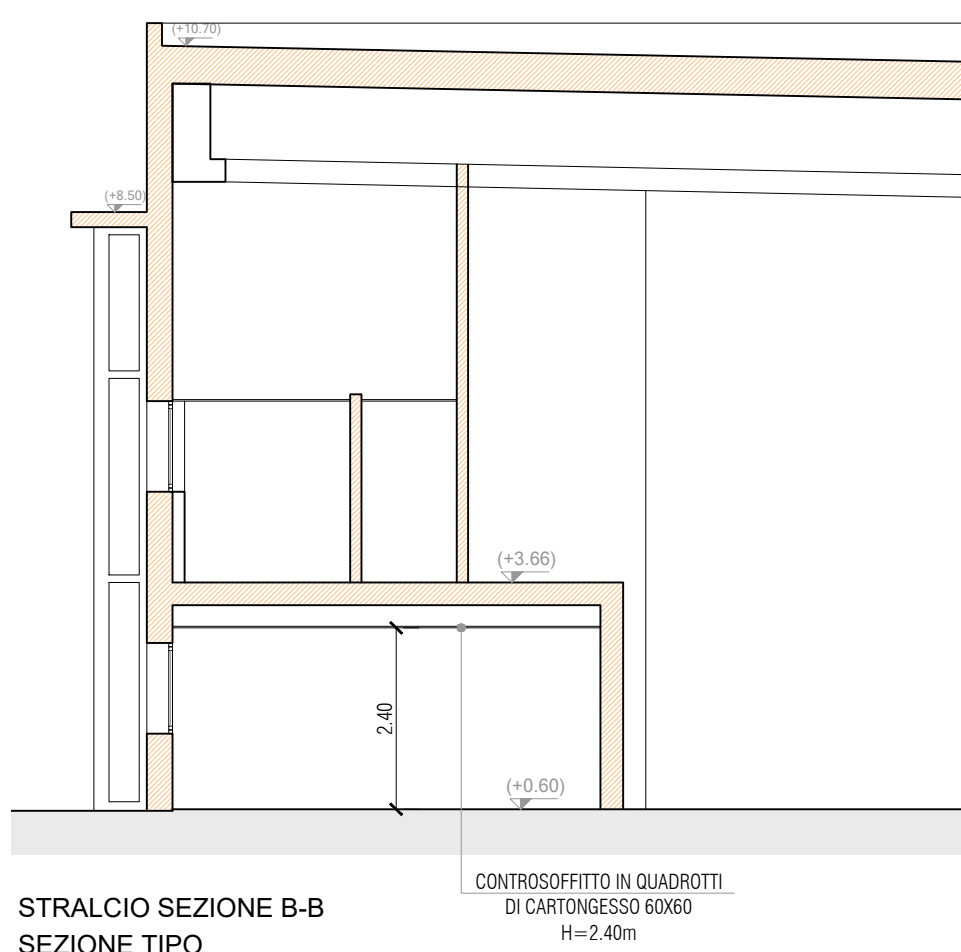

STRALCIO SEZIONE B-B  
SEZIONE TIPO

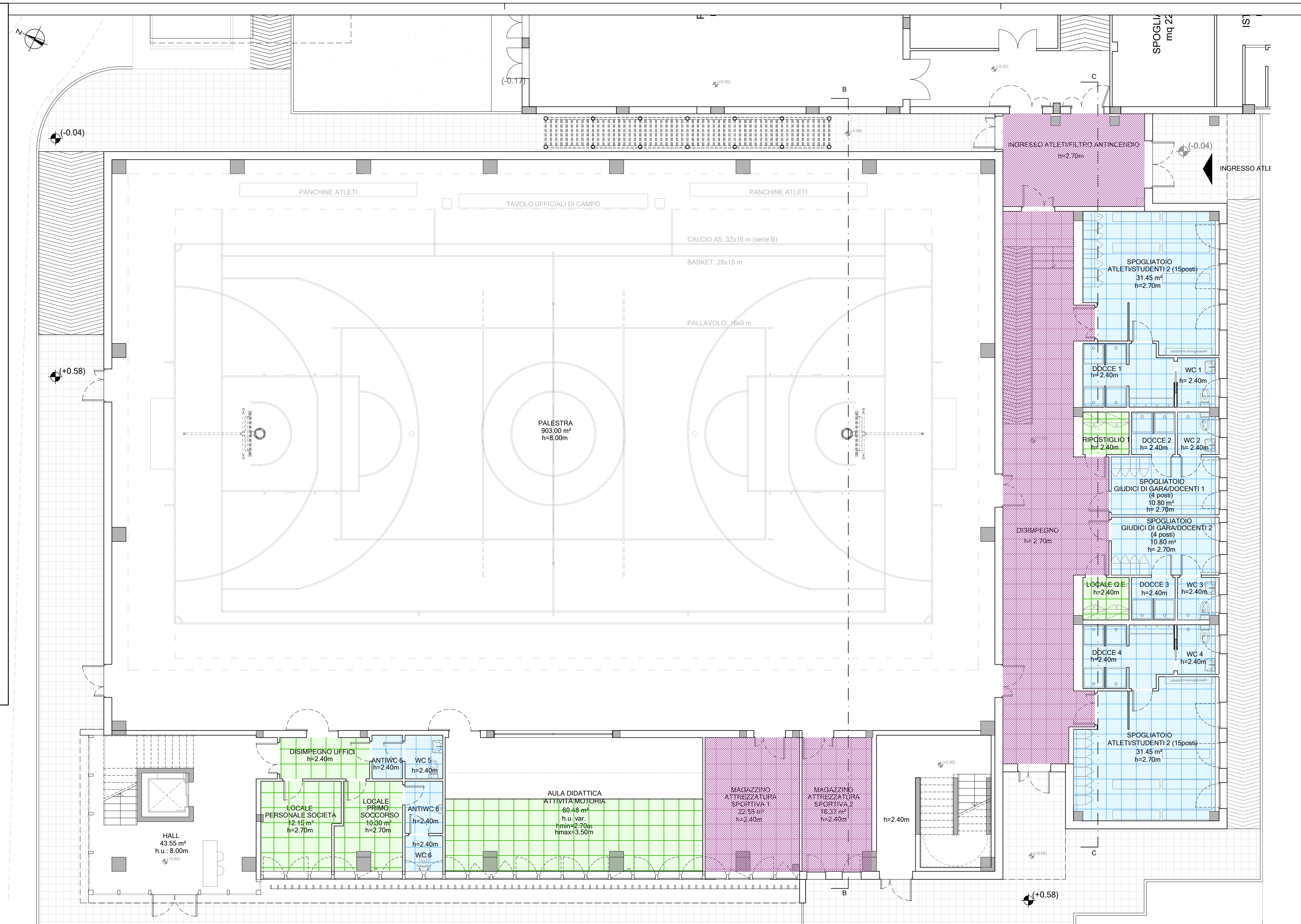

PIANTA PIANO TERRA

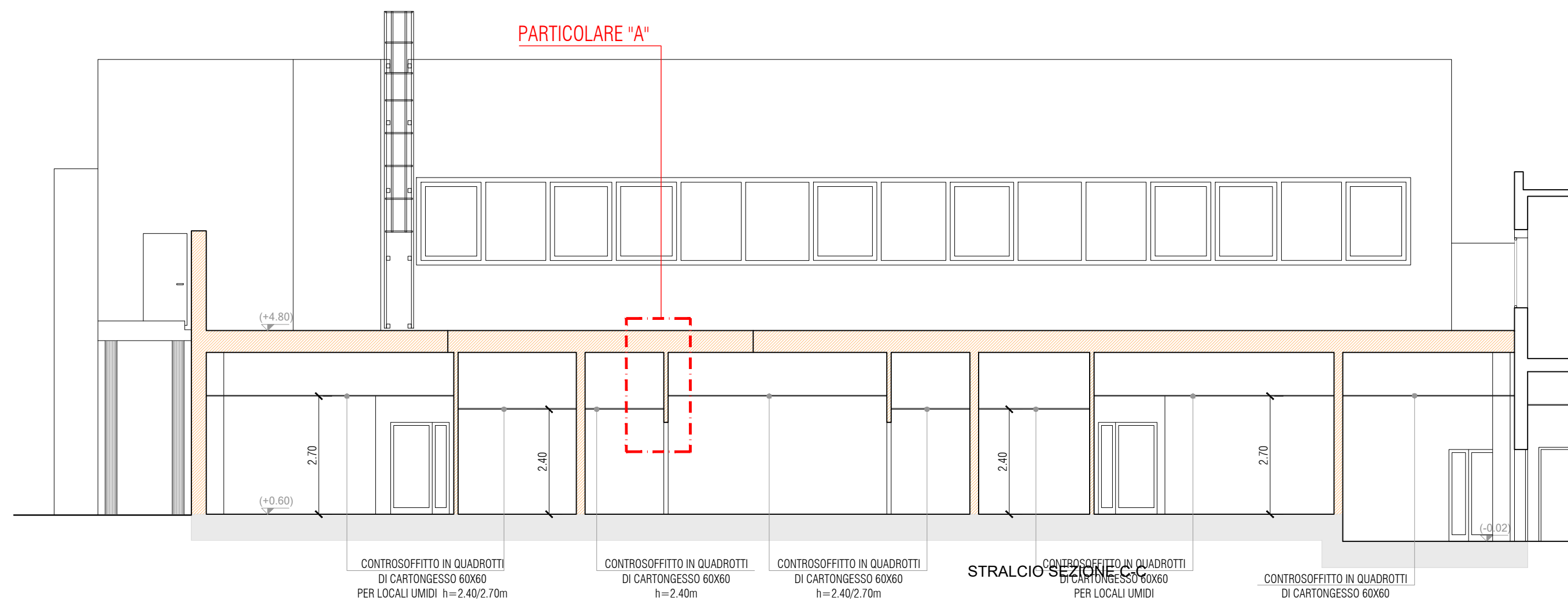

SEZIONE TIPO

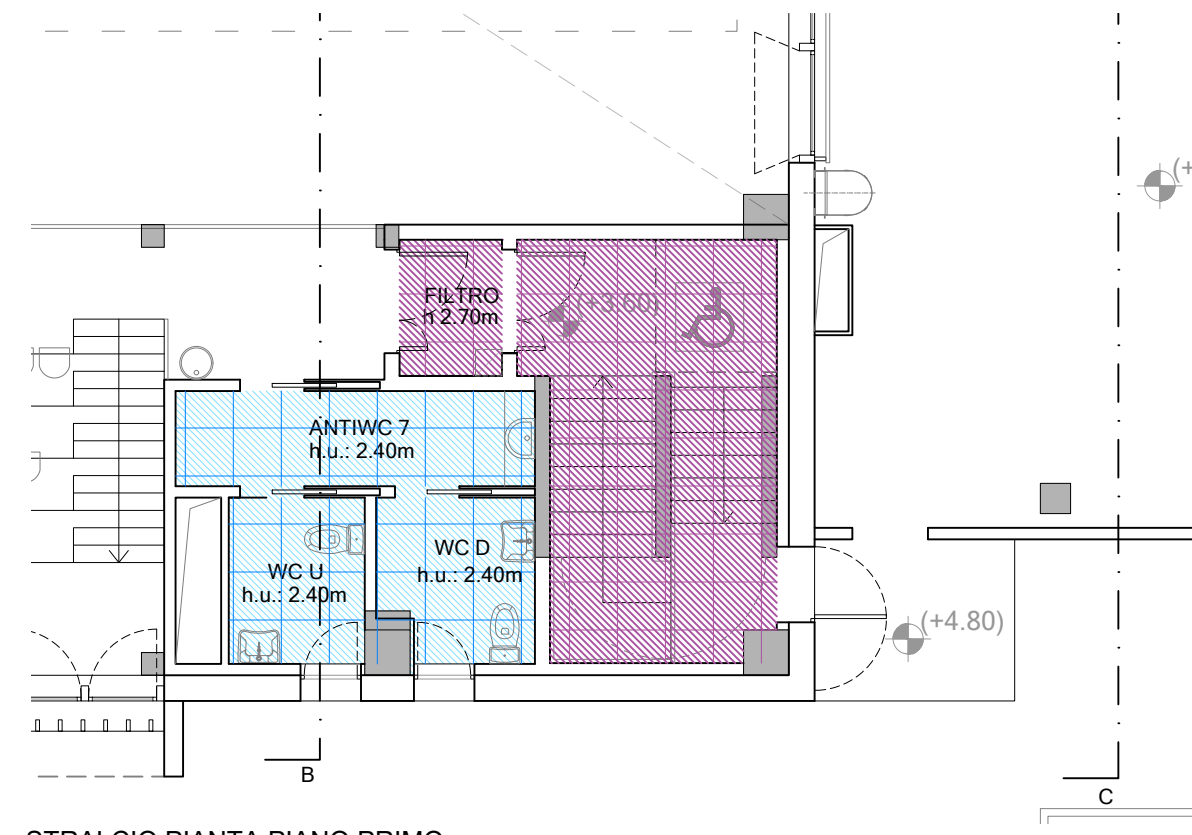

STRALCIO PIANA PIANO PRIMO

- CONTRORSOFFITTO IN QUADROTTI DI CARTONGESSO 60X60
- CONTRORSOFFITTO IN QUADROTTI DI CARTONGESSO 60X60 PER LOCALI UMIDI
- CONTRORSOFFITTO IN QUADROTTI DI CARTONGESSO 60X60 CLASSE A1 DI REAZIONE AL FUOCO (INCOMBUSTIBILI)