

Sezione trasversale infisso tipo triangolare

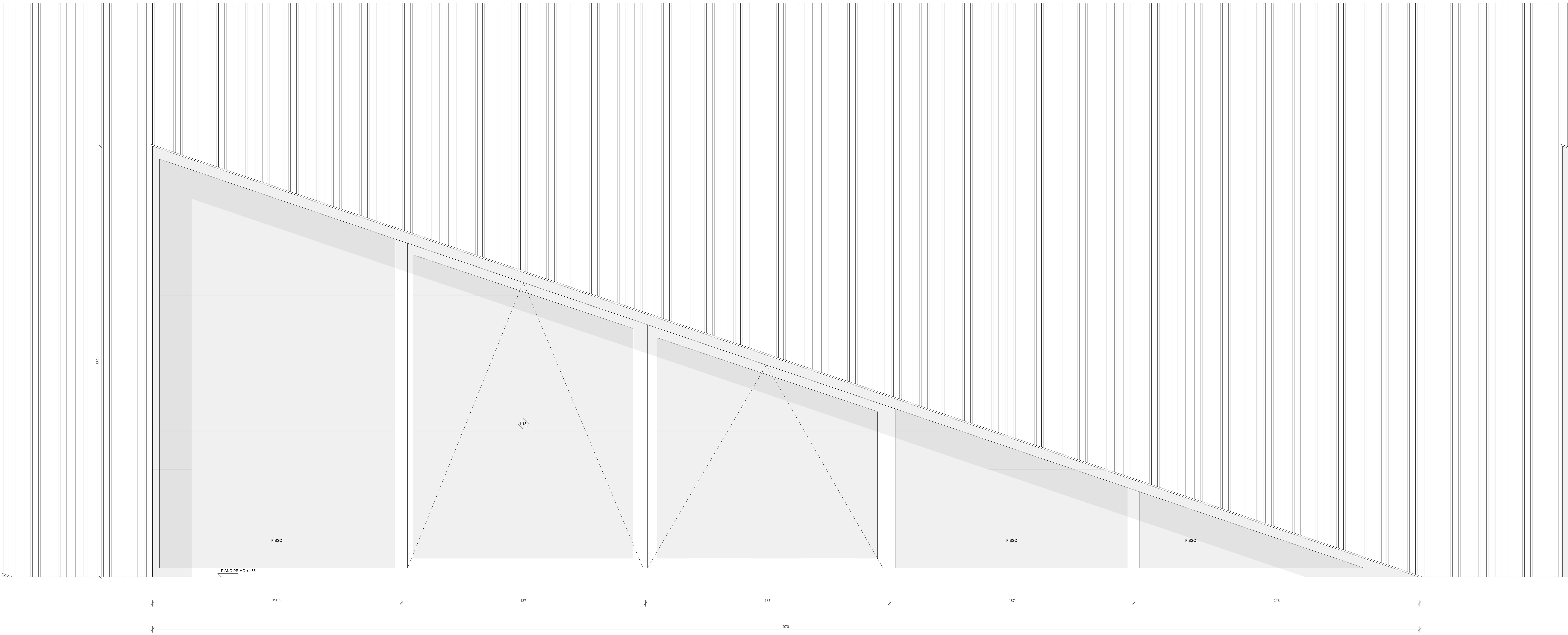

Prospetto esterno infisso tipo triangolare

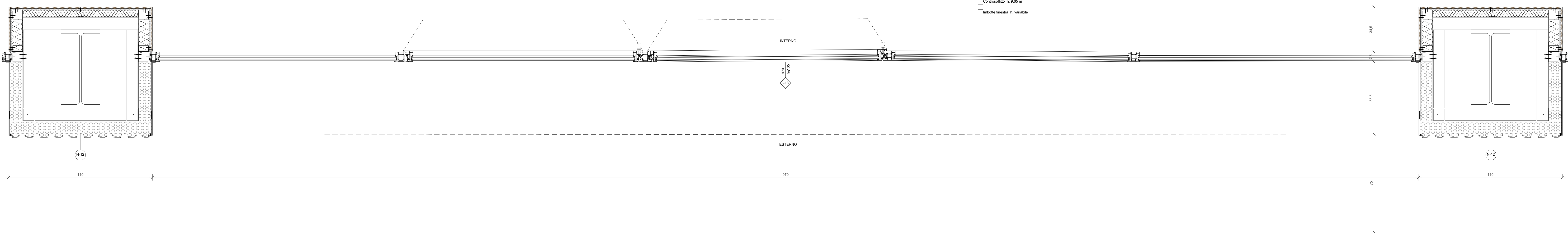

Pianta infisso tipo triangolare

Progetto

**IPS**

LAVORI DI SOSTITUZIONE EDILIZIA DI DUE CORPI DI FABBRICATO DELLA SEDE DELL'ISTITUTO PROFESSIONALE STATALE "OLIVETTI-CALLEGARI"

VIA VIMAGGI 119 - RAVENNA

Finanziato dall'Unione europea

NextGenerationEU

PIANO NAZIONALE DI RIPRESA E RESILIENZA

PANR M4 C4.1.1

CUP: J43D200110006

ENTE PROPONENTE: PROVINCIA DI RAVENNA

Completato

Provincia di Ravenna

Progetto ESECUTIVO

15/06/2023

Dettaglio infissi triangolari

PE\_ARC\_31\_DET\_INF2\_r\_00

1:10

15/06/2023

Nome file sorgente

PE\_ARC\_31\_DET\_INF2\_r\_00

deg

15/06/2023

Nome file associato

PE\_ARC\_31\_DET\_INF2\_r\_00

Estensione

pdf

15/06/2023

Spazio per firma e data

Progetto coordinatore

Aut. Filippo Panfiliario

Completato

Responsabile unico del Procedimento

Ing. Paolo Nobile

Provincia di Ravenna

PROVINCIA DI RAVENNA

Provincia di Ravenna

Servizio Edilizia Scolastica e Patrimonio

Progetto della parte architettonica

Aut. Filippo Panfiliario

Aut. Roberto Pizzani

Aut. Giorgio Caronari

Progetto della parte strutturale

Ing. Roberto Sarti

Progetto della parte impiantistica e meccanica

Struttura Engineering

Responsabile unico del Procedimento

Ing. Paolo Nobile

Progettista acustico

Ing. Emanuele Caronari

RESPONSABILE UNICO DEL PROCEDIMENTO

Ing. Paolo Nobile

PROGETTISTA COORDINATORE

Aut. Filippo Panfiliario

Progettista architettonico

Ing. Paolo Nobile

Progettista acustico

ING. EMANUELE CARONARI