

Sezione AA

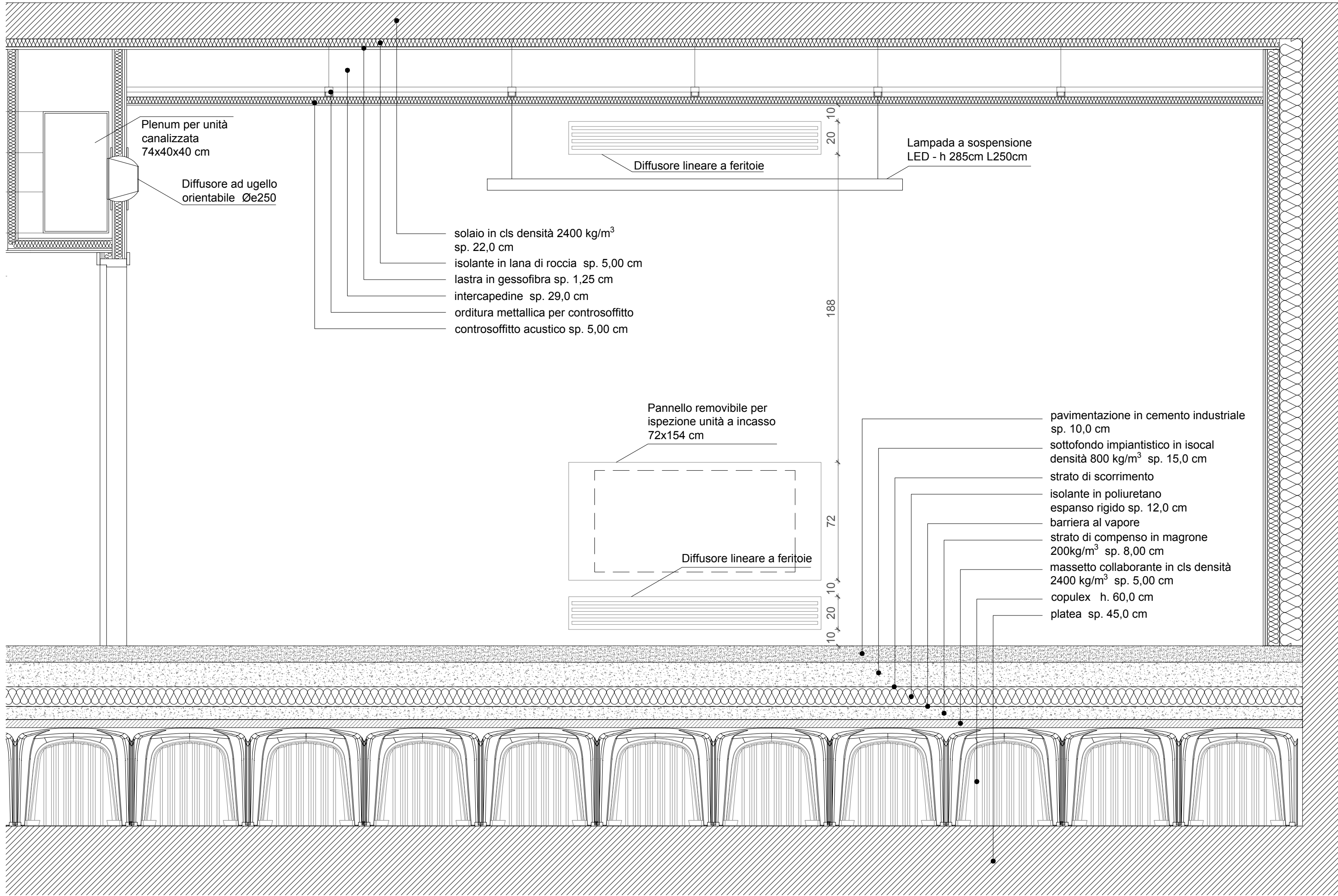

Sezione BB

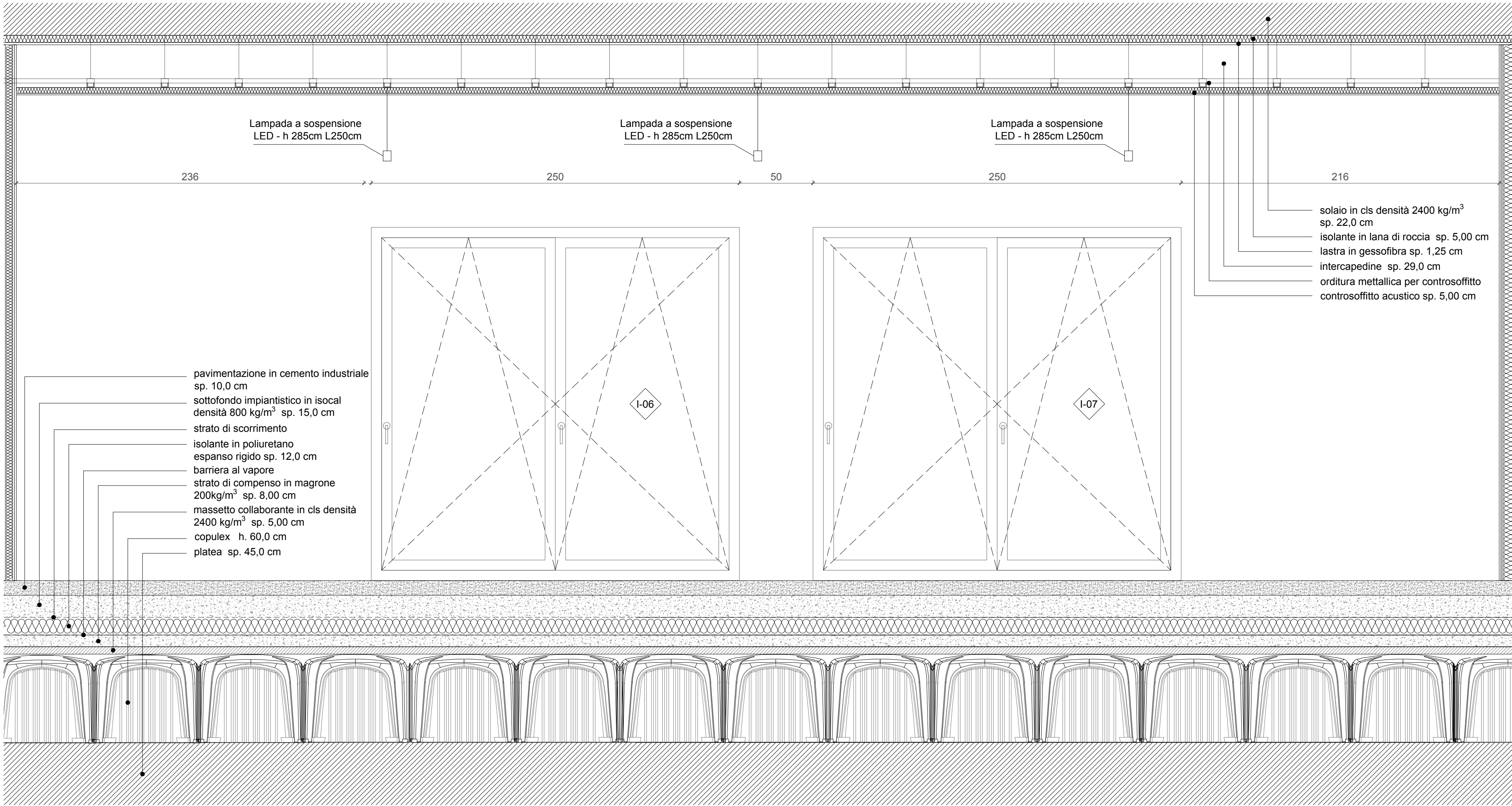

Sezione CC

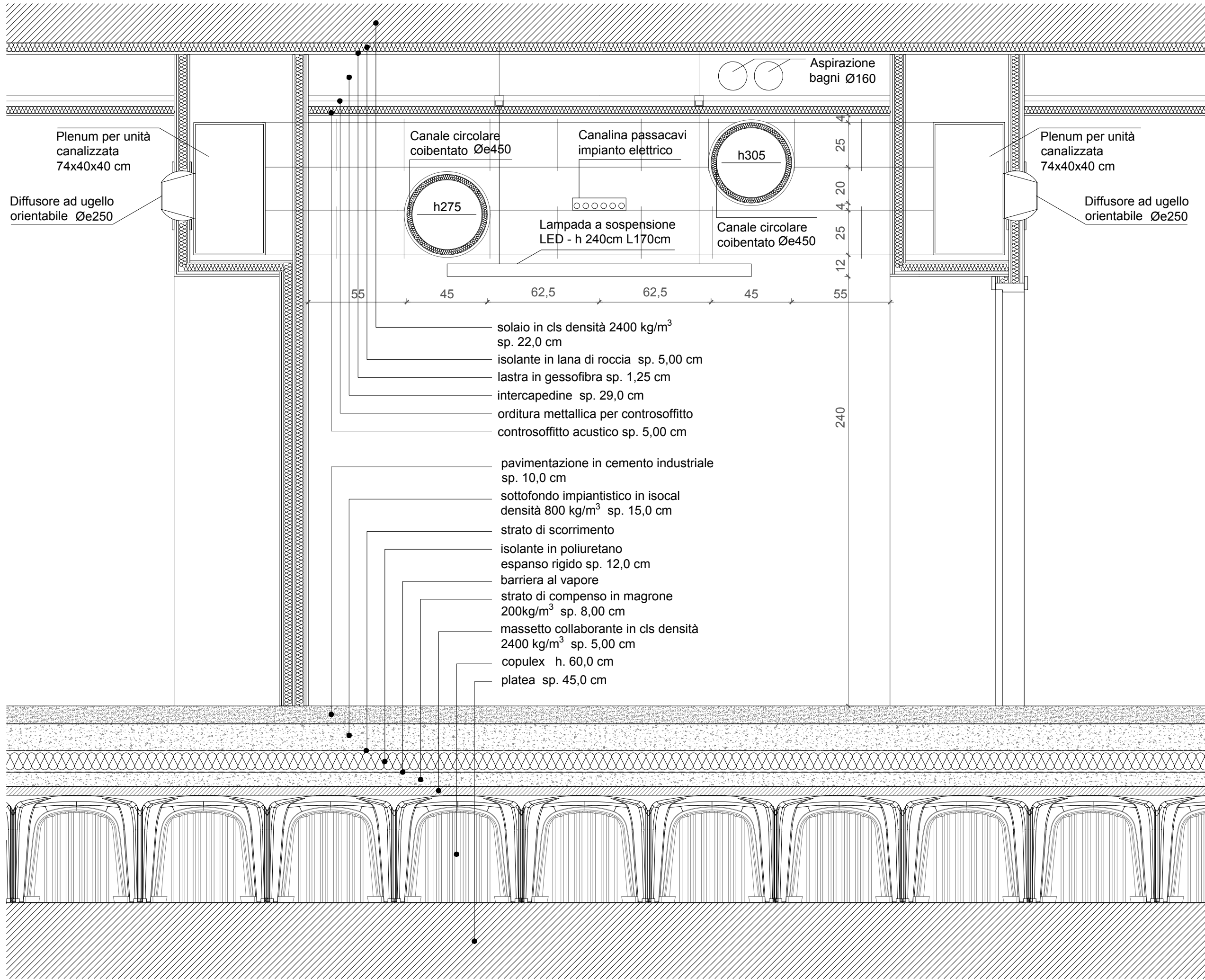

Sezione DD

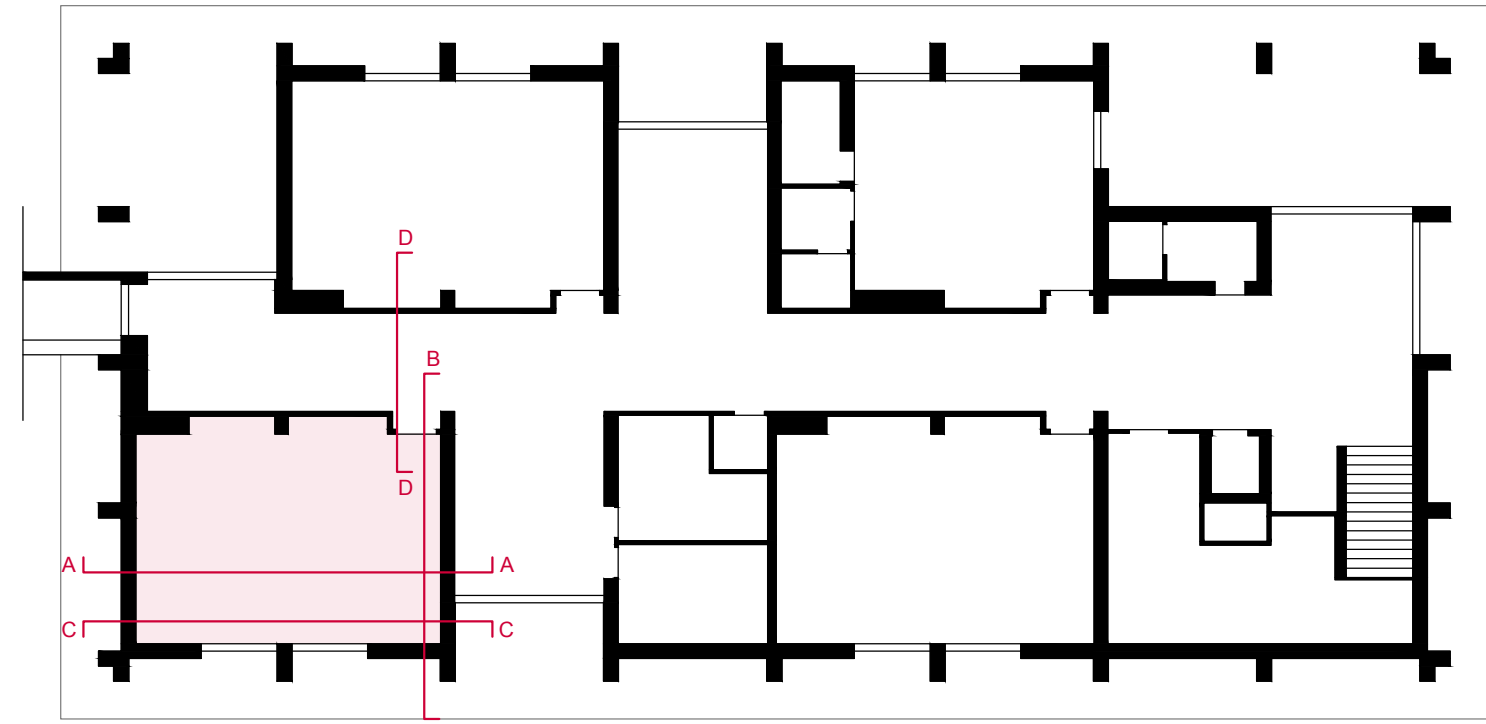

Progetto																																																			
IPS LAVORI DI SOSTITUZIONE EDILIZIA DI DUE CORPI DI FABBRICATO DELLA SEDE DELL'ISTITUTO PROFESSIONALE STATALE "OLIVETTI-CALLEGARI" VIA UMBERTO I, 18 - RAVENNA																																																			
FUTURA		Finanziato dall'Unione europea	PIANO NAZIONALE DI RIPRESA E RESILIENZA PNRR, M2, C3, I1.1 CUP: A01B200017000000 ENTE PROPONENTE: PROVINCIA DI RAVENNA																																																
Comitatato																																																			
Provincia di Ravenna																																																			
Lavoro di progetto																																																			
PROGETTO ESECUTIVO																																																			
Descrizione elaborato		Scala	Data																																																
Dettaglio pareti laboratorio 02		1:20	15/06/2023																																																
Nome file progetto		dwg	Estensione																																																
Nome file archiviazione		pdf	Dim. Foglio																																																
PE_ARC_23_DET.LAB2_r.00			120x841 mm																																																
PE_ARC_23_DET.LAB2_f.00																																																			
Spazio per firme e timbri		Responsabile unico del Procedimento																																																	
Progettista coordinatore: Arch. Filippo Pantano Cavegiastudio		Ing. Paolo Nobile Provincia di Ravenna																																																	
Titolo e firma del Professionista		A Responsabile Unico del Procedimento Ing. Paolo Nobile																																																	
<table><thead><tr><th>Rev.</th><th>Descrizione</th><th>Redatto</th><th>Controllato</th><th>Approvato</th><th>Data</th></tr></thead><tbody><tr><td>00</td><td>Emissione</td><td>FP</td><td>PN</td><td></td><td>15/06/2023</td></tr><tr><td>01</td><td>Revisione</td><td>--</td><td>--</td><td>--</td><td>00/00/0000</td></tr><tr><td>02</td><td>Revisione</td><td>--</td><td>--</td><td>--</td><td>00/00/0000</td></tr><tr><td>03</td><td>Revisione</td><td>--</td><td>--</td><td>--</td><td>00/00/0000</td></tr><tr><td>04</td><td>Revisione</td><td>--</td><td>--</td><td>--</td><td>00/00/0000</td></tr><tr><td>05</td><td>Revisione</td><td>--</td><td>--</td><td>--</td><td>00/00/0000</td></tr><tr><td>06</td><td>Revisione</td><td>--</td><td>--</td><td>--</td><td>00/00/0000</td></tr></tbody></table>				Rev.	Descrizione	Redatto	Controllato	Approvato	Data	00	Emissione	FP	PN		15/06/2023	01	Revisione	--	--	--	00/00/0000	02	Revisione	--	--	--	00/00/0000	03	Revisione	--	--	--	00/00/0000	04	Revisione	--	--	--	00/00/0000	05	Revisione	--	--	--	00/00/0000	06	Revisione	--	--	--	00/00/0000
Rev.	Descrizione	Redatto	Controllato	Approvato	Data																																														
00	Emissione	FP	PN		15/06/2023																																														
01	Revisione	--	--	--	00/00/0000																																														
02	Revisione	--	--	--	00/00/0000																																														
03	Revisione	--	--	--	00/00/0000																																														
04	Revisione	--	--	--	00/00/0000																																														
05	Revisione	--	--	--	00/00/0000																																														
06	Revisione	--	--	--	00/00/0000																																														
 PROVINCIA DI RAVENNA Piazza dei Gelfi per il Duca 2 Settore Edilizia Scolastica e Patrimonio		PROFESSIONISTI RTP Progettista delle opere architettoniche Arch. Filippo Pantano Arch. Alessandro Pissani Arch. Giorgio Gianfranco		Progettista delle opere strutturali Ing. Gilberto Sarti		Progettista impianti elettrico e meccanico Struttura Engineering																																													
Presidente Maurizio Di Pascale		Consiglieri per delega all'Ufficio Tecnico Maurizio Di Pascale		Origine approvata dal Settore Ing. Paolo Nobile																																															
RESPONSABILE UNICO DEL PROCEDIMENTO PROGETTISTA COORDINATORE		Ing. Paolo Nobile Arch. Filippo Pantano		Progettista affiancato Ing. David Negro		Progettista acustico NORUMORE																																													
						Coordinamento sicurezza Ing. Emanuele Cantoni																																													