

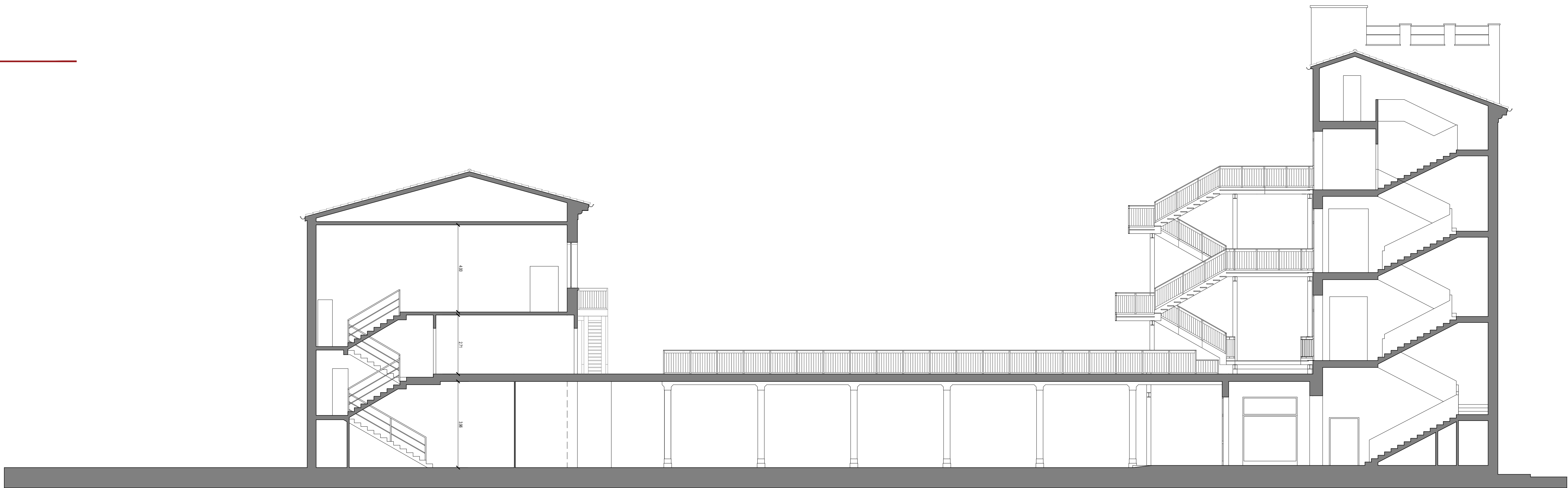

SEZIONE D-D

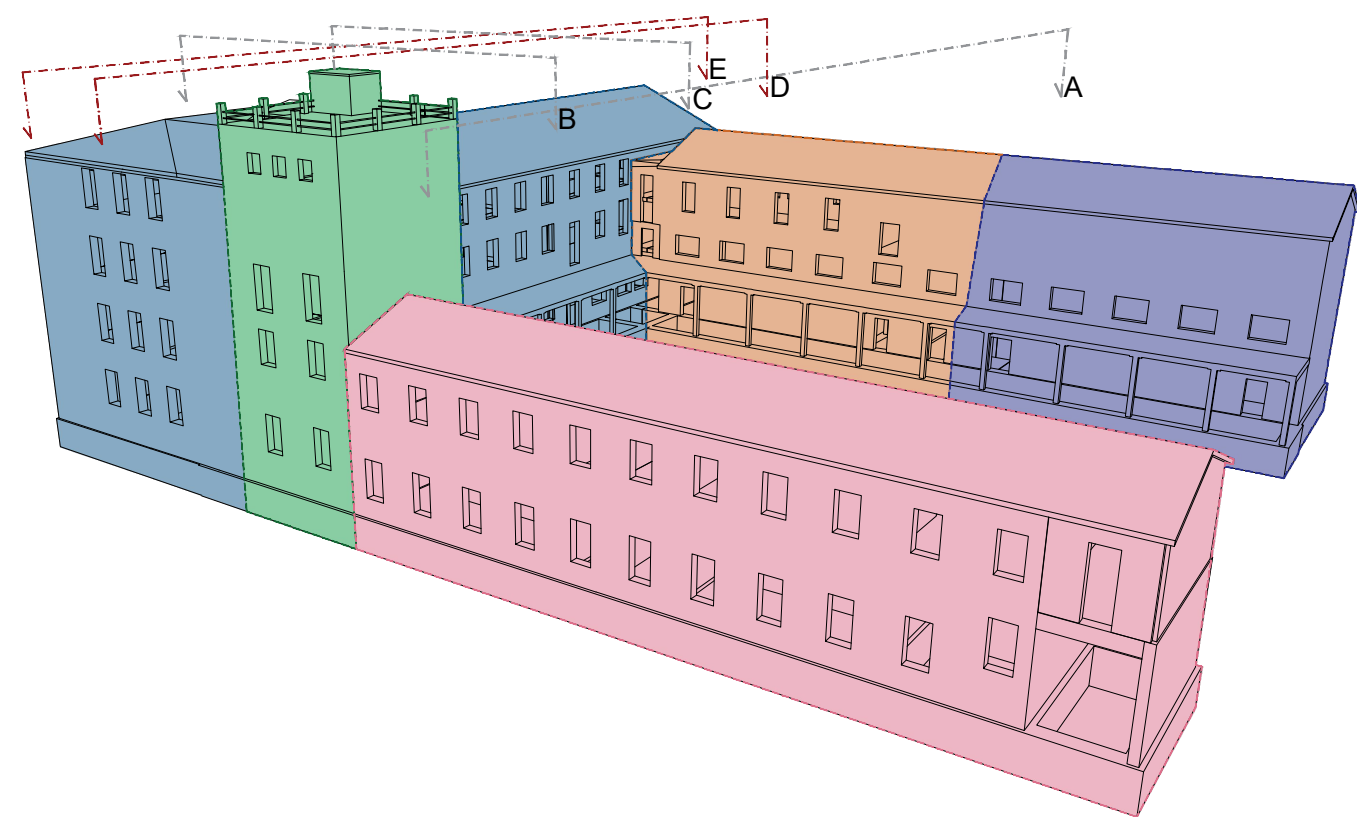

SEZIONE E-E

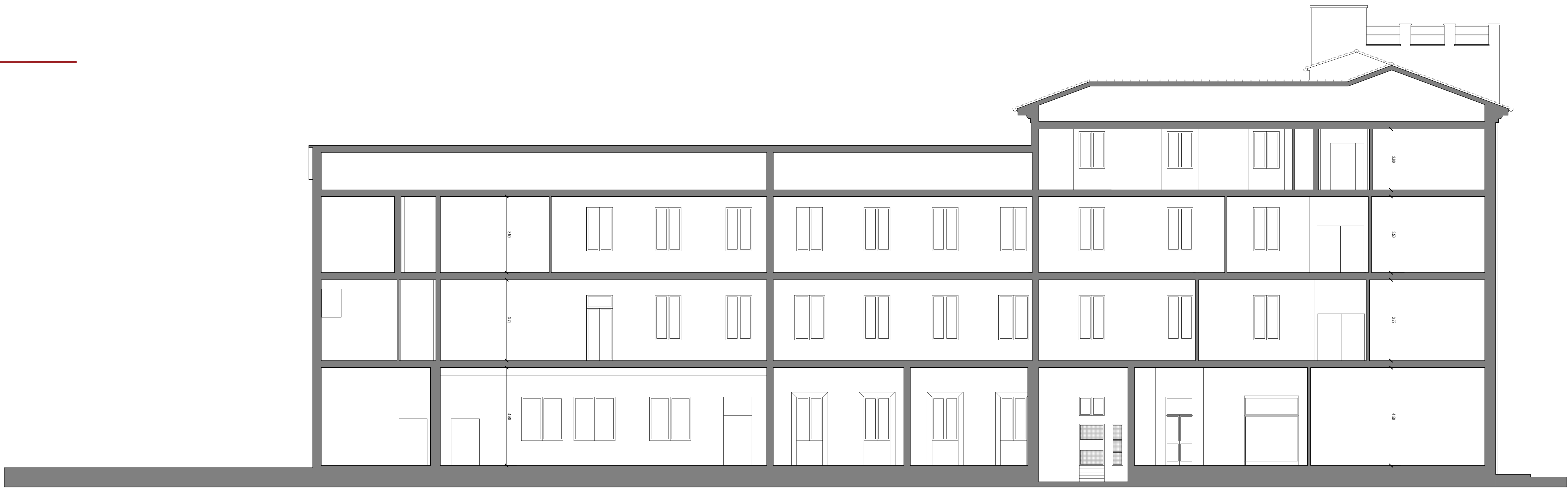



Finanziato dall'Unione europea
NextGenerationEU



Provincia di Ravenna

Settore Edilizia Scolastica e Patrimonio

Servizio Programmazione e Progettazione

INTERVENTI DI MIGLIORAMENTO SISMICO PRESSO IL POLO TECNICO PROFESSIONALE DI LUGO SEZIONE PROFESSIONALE "E. STOPPA" DI VIA FRANCESCO BARACCA, 62 - LUGO (RA)
PNRR - NEXT GENERATION EU - Missione 4, Componente 1, Investimento 3.3
CUP : J42C20000850001

PROGETTO DEFINITIVO - ESECUTIVO

Presidente:
Michele de Pascate

Consigliere delegato Pubblica Istruzione - Edilizia Scolastica - Patrimonio:
Maria Luisa Martinez

Dirigente responsabile del Settore: Ing. Paolo Nobile

Responsabile del Servizio: Arch. Giovanna Garzanti

RESPONSABILE UNICO DEL PROCEDIMENTO: Ing. Paolo Nobile

PROFESSIONISTI ESTERNI:

ARCHITETTO RESPONSABILE DEL COORDINAMENTO DELLA PROGETTAZIONE - COORDINATORE IN FASE DI PROGETTAZIONE PER LA SICUREZZA E LA SALUTE NEI CANTIERI
Arch. Roberto DI RAMO

PROFESSIONISTI RESPONSABILI DELLA PROGETTAZIONE EDILE ED ARCHITETTONICA
Arch. Paolo LAZZARINI

Ing. Mauro GHERARDI

PROFESSIONISTI RESPONSABILI DELLA PROGETTAZIONE DEGLI IMPIANTI TECNOLOGICI
Ing. Daniele GRANCHETTA

Arch. Roberto DI RAMO

INGEGNERE RESPONSABILE DEL PROGETTO DEFINITIVO ED ESECUTIVO
Ing. Massimo GEROLAMO PORRELLA

PROFESSIONISTI RESPONSABILI DELLA PROGETTAZIONE STRUTTURALE
Ing. Sebastiano ORTU

Ing. Daniele GRANCHETTA

GEOLOGO RESPONSABILE DELLA RELAZIONE GEOLOGICA
Geol. Piero FALCONI

GIURINTE PROFESSIONISTA
Arch. Michele DANICO

ATI | Traluce dei servizi di progettazione definitivi ed esecutivi e coordinamento per la sicurezza
Capogruppo
**INSIGHT & Co. S.r.l.**
Via Turbina Velina, 1661
40139 Forlì (FC)
Tel. 0544.55557 - Fax. 0544.55555
e-mail: info@insightco.it
PEC: insightco@insightco.it

Mandante
**S.A.G.I. S.r.l.**
Società per l'edilizia, la gestione e l'ingegneria
Via Padova, 22
40139 Forlì (FC)
Tel. 0544.55557 - Fax. 0544.55555
e-mail: info@sagi.it
PEC: info@sagi.it

CONSULENZA IN FASE DI PROGETTAZIONE
Arch. Carlo Dell'Arciprete - Arch. Sara Merello - Ing. Francesco Oliveri - Ing. Marianna Salda
Mandante
**PROGETTO INTEGRATO STAS**
Via Saffa, 10
40139 Forlì (FC)
Tel. 0544.55557 - Fax. 0544.55555
e-mail: info@stas.it
PEC: info@stas.it

TITOLO ELABORATO: PROSPETTI E SEZIONI - STATO DI FATTO
SEZIONE PROSPETTO D-D, SEZIONE PROSPETTO E-E

Elaborato num.	Revisione	Data	Scala	Nome file
PDE_ARCH_10	00	Ottobre 2022	1:100	PDE_ARCH_10_SF.PROS.SEZ2_r00