

PROSPETTO SU VIA CORTESI

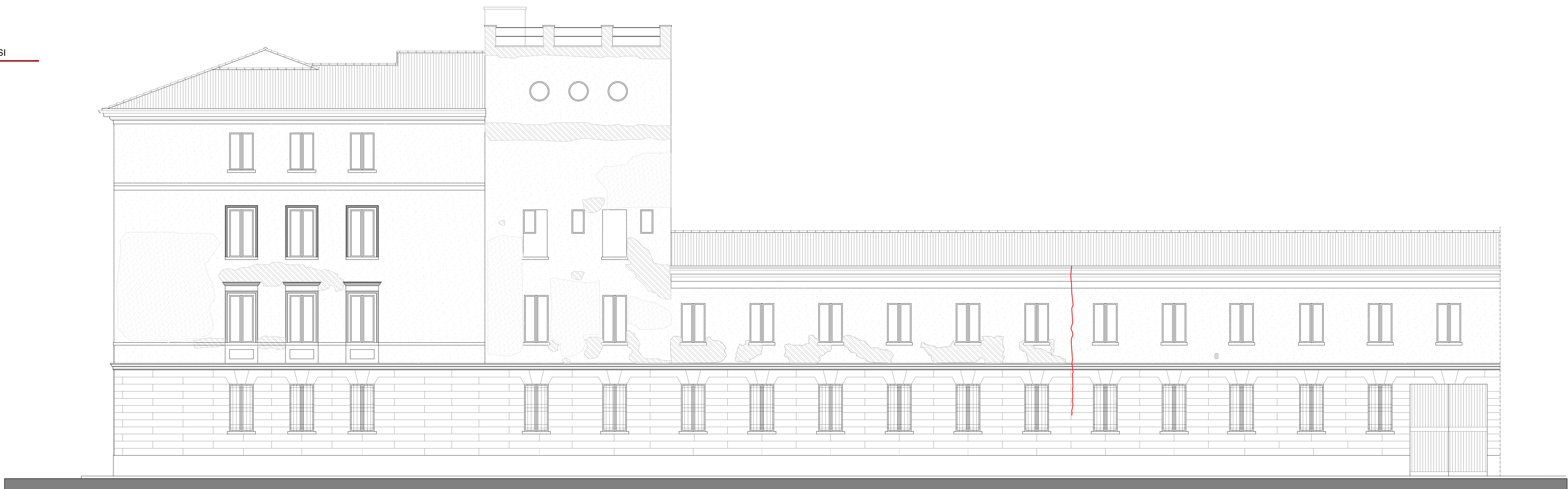

PROSPETTO SU VIA BARACCA



LEGENDA QUADRO FESSURATIVO - PROSPETTI E SEZIONI



STUCCATURE INIDONEE



LACUNE DI INTONACO



DISTACCO DA UMIDITA'



FESSURAZIONE

Finanziato dall'Unione europea
NextGenerationEU

Settore Edilizia Scolastica e Patrimonio
Servizio Programmazione e Progettazione

INTERVENTI DI MIGLIORAMENTO SISMICO PRESSO IL POLO TECNICO PROFESSIONALE DI LUGO SEZIONE PROFESSIONALE "E. STOPPA" DI VIA FRANCESCO BARACCA, 62 - LUGO (RA)
PNRR - NEXT GENERATION EU - Missione 4, Componente 1, Investimento 3.3
CUP : J42C20000950001

PROGETTO DEFINITIVO - ESECUTIVO

Presidente: Michele de Pascualo	Consigliere delegato Pubblica Istruzione - Edilizia Scolastica - Patrimonio: Maria Luisa Martinez
Dirigente responsabile del Settore: Ing. Paolo Nobile	Responsabile del Servizio: Arch. Giovanna Garzanti

RESPONSABILE UNICO DEL PROCEDIMENTO: Ing. Paolo Nobile

PROFESSIONISTI ESTERNI:

ARCHITETTO RESPONSABILE DEL COORDINAMENTO DELLA PROGETTAZIONE - COORDINATORE IN FASE DI PROGETTAZIONE PER LA SICUREZZA E LA SALUTE NEI CANTIERI Arch. Roberto DI RAMO	INGEGNERE RESPONSABILE DEL PROGETTO DEFINITIVO ED ESECUTIVO Ing. Massimo GEROSOLANO PORZELLA
PROFESSIONISTI RESPONSABILI DELLA PROGETTAZIONE EDILE ED ARCHITETTONICA Arch. Paolo LAZZATI	PROFESSIONISTI RESPONSABILI DELLA PROGETTAZIONE STRUTTURALE Ing. Sebastiano ORTU
Ing. Mauro GHEROCCHI	Ing. Daniele GRANCHETTA
PROFESSIONISTI RESPONSABILI DELLA PROGETTAZIONE DEGLI IMPIANTI TECNOLOGICI Ing. Daniele GRANCHETTA	GEOLOGO RESPONSABILE DELLA RELAZIONE GEOLOGICA Geol. Piero FALCONI
Arch. Roberto DI RAMO	GIURINTE PROFESSIONISTA Arch. Michele CRANICO

CONSULENZA IN FASE DI CUP - n. 3003916
Arch. Oreste Dell'Arciprete - Arch. Sara Merello - Ing. Francesco Oreste - Ing. Marianna Salda

ATI | Tralascio dei servizi di progettazione definitivi ed esecutivi e coordinamento per la sicurezza
Capogruppo
INSIGHT & Co. S.r.l.
Via Turbina Varesa, 1691
40139 Ravenna (FC)
Tel. 0544.555.557 - Fax. 0544.555.555
e-mail: info@insightgroup.it
PEC: insight@insightgroup.it

Mandante
S.A.G.I. S.r.l.
Società per l'edilizia, la gestione e l'ingegneria
Via Padova, 22
40139 Ravenna (FC)
Tel. 0544.555.557 - Fax. 0544.555.555
e-mail: info@sagi.it
PEC: info@sagi.it

Mandante
PROGETTO INTEGRATO STA
Via Sordani, 15
40139 Ravenna (FC)
Tel. 0544.555.557 - Fax. 0544.555.555
e-mail: info@progettointegrato.it
PEC: massimo.gerosolano@progettointegrato.it

TITOLO ELABORATO: **QUADRO FESSURATIVO - STATO DI FATTO**
PROSPETTO SU VIA CORTESI E PROSPETTO SU VIA BARACCA

Elaborato num. PDE_ARCH_13	Revisione 00	Data Ottobre 2022	Scala 1:100	Nome file PDE_ARCH_13_SF_QF2_r00
---	------------------------	-----------------------------	-----------------------	---