

SEZIONE - PROSPETTO D-D'

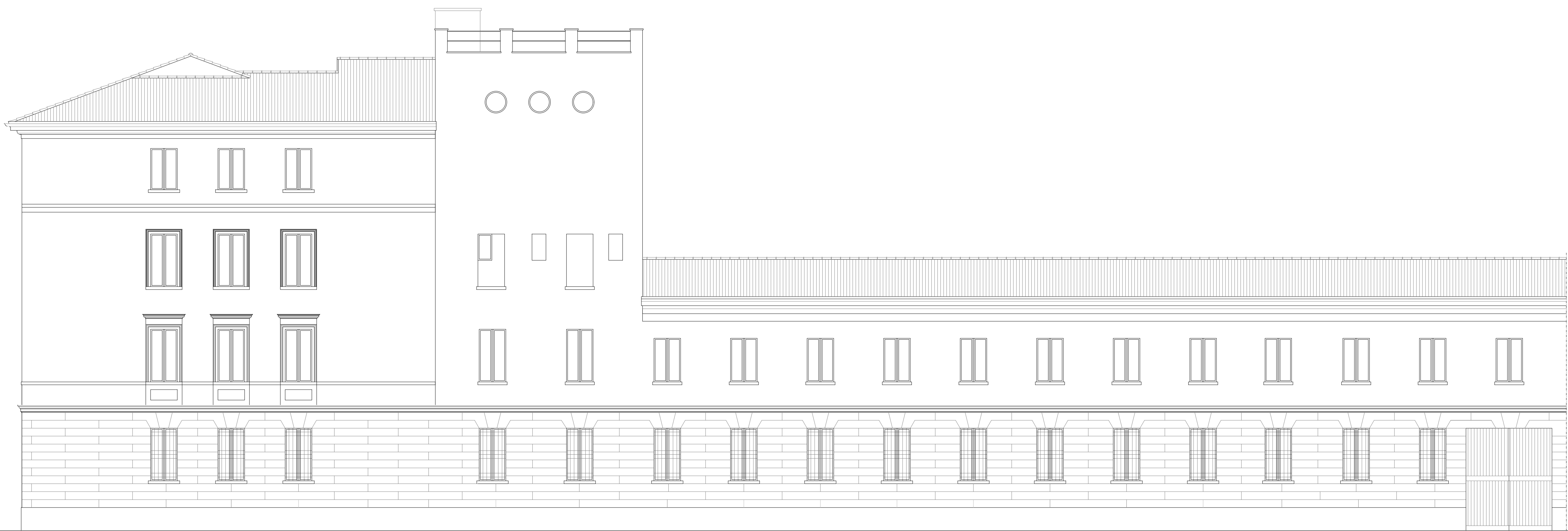

PROSPETTO SU VIA BARACCA



PROSPETTO SU VIA CORTESI



**Settore Edilizia Scolastica e Patrimonio**  
Servizio Programmazione e Progettazione

INTERVENTI DI MIGLIORAMENTO SISMICO PRESSO IL POLO TECNICO PROFESSIONALE DI LUGO SEZIONE PROFESSIONALE "E. STOPPA" DI VIA FRANCESCO BARACCA, 62 - LUGO (RA)  
PNRR - NEXT GENERATION EU - Missione 4, Componente 1, Investimento 3.3  
CUP - J42C2000850001

**PROGETTO DEFINITIVO - ESECUTIVO**

Presidente: Michele de Pascalis	Consigliere delegato Pubblica Istruzione - Edilizia Scolastica - Patrimonio: Maria Luisa Martinez
Dirigente responsabile del Settore: Ing. Paolo Nobile	Responsabile del Servizio: Arch. Giovanna Garzanti
RESPONSABILE UNICO DEL PROCEDIMENTO: Ing. Paolo Nobile	

**PROFESSIONISTI ESTERNI:**

ARCHITETTO RESPONSABILE DEL COORDINAMENTO DELLA PROGETTAZIONE, COORDINATORE IN FASE DI PROGETTAZIONE PER LA SICUREZZA E LA SALUTE NEI CANTIERI Arch. Roberto DI RAMO	INGEGNERE RESPONSABILE DEL PROGETTO DEFINITIVO ED ESECUTIVO Ing. Massimo GEROSOLIMO PORZELLA
PROFESSIONISTI RESPONSABILI DELLA PROGETTAZIONE EDILE ED ARCHITETTONICA Arch. Paolo LA GATTA	PROFESSIONISTI RESPONSABILI DELLA PROGETTAZIONE STRUTTURALE Ing. Sebastiano ORTU
Ing. Massimo GARROCCIA	Ing. Daniele CINCHIETTA
PROFESSIONISTI RESPONSABILI DELLA PROGETTAZIONE DEGLI IMPIANTI TECNOLOGICI Ing. Daniele CINCHIETTA	GEOLOGO RESPONSABILE DELLA RELAZIONE GEOLOGICA Geol. Piero FALCONI
Arch. Roberto DI RAMO	GIOVANE PROFESSIONISTA Arch. Michele DAMICO

ATI | Titolare del servizio di progettazione definitiva ed esecutiva e coordinamento per la sicurezza in fase di progettazione

Capogruppo



Mandante



CONSULENZA IN FASE DI PROGETTAZIONE



TITOLO ELABORATO: Prospetti e Sezioni - SEZIONI D-D', VIA BARACCA, VIA CORTESI - STATO DI PROGETTO

Edizione: PDE_ARCH_20	Revisione: 00	Data: Ottobre 2022	Scala: 1:100	Nome file: PDE_ARCH_20_SP.PROS.SEZZ_r00
--------------------------	------------------	-----------------------	-----------------	--