

PROSPETTI E SEZIONI

Stato di Fatto

PROSPETTO SU VIA CORTESI

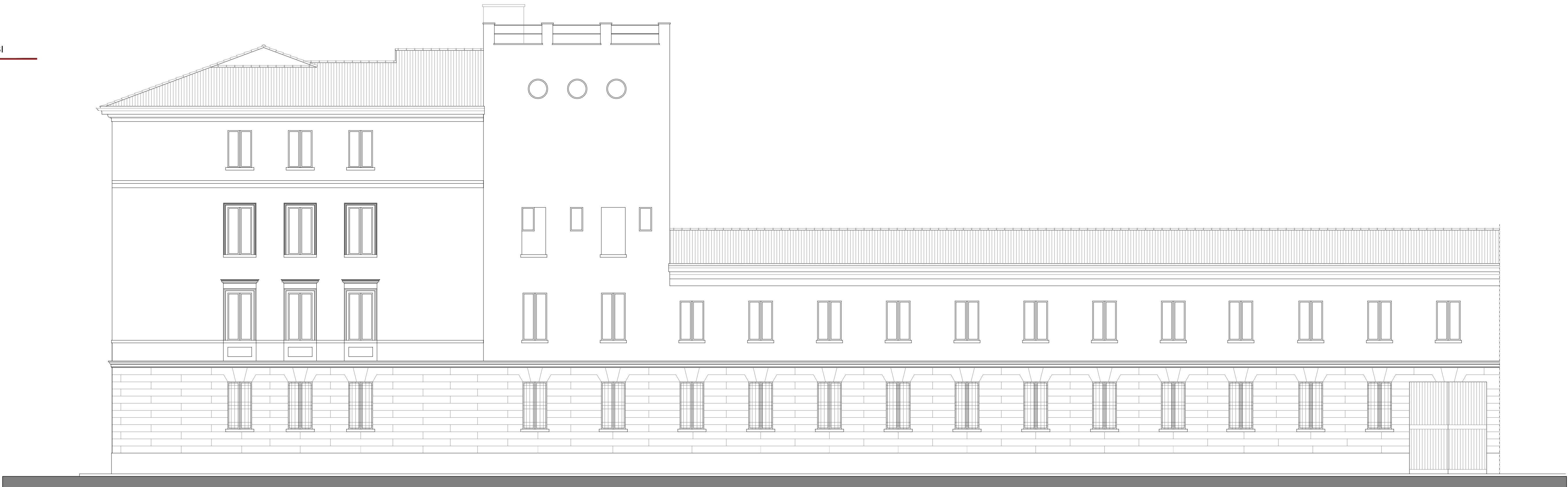

PROSPETTO SU VIA BARACCA

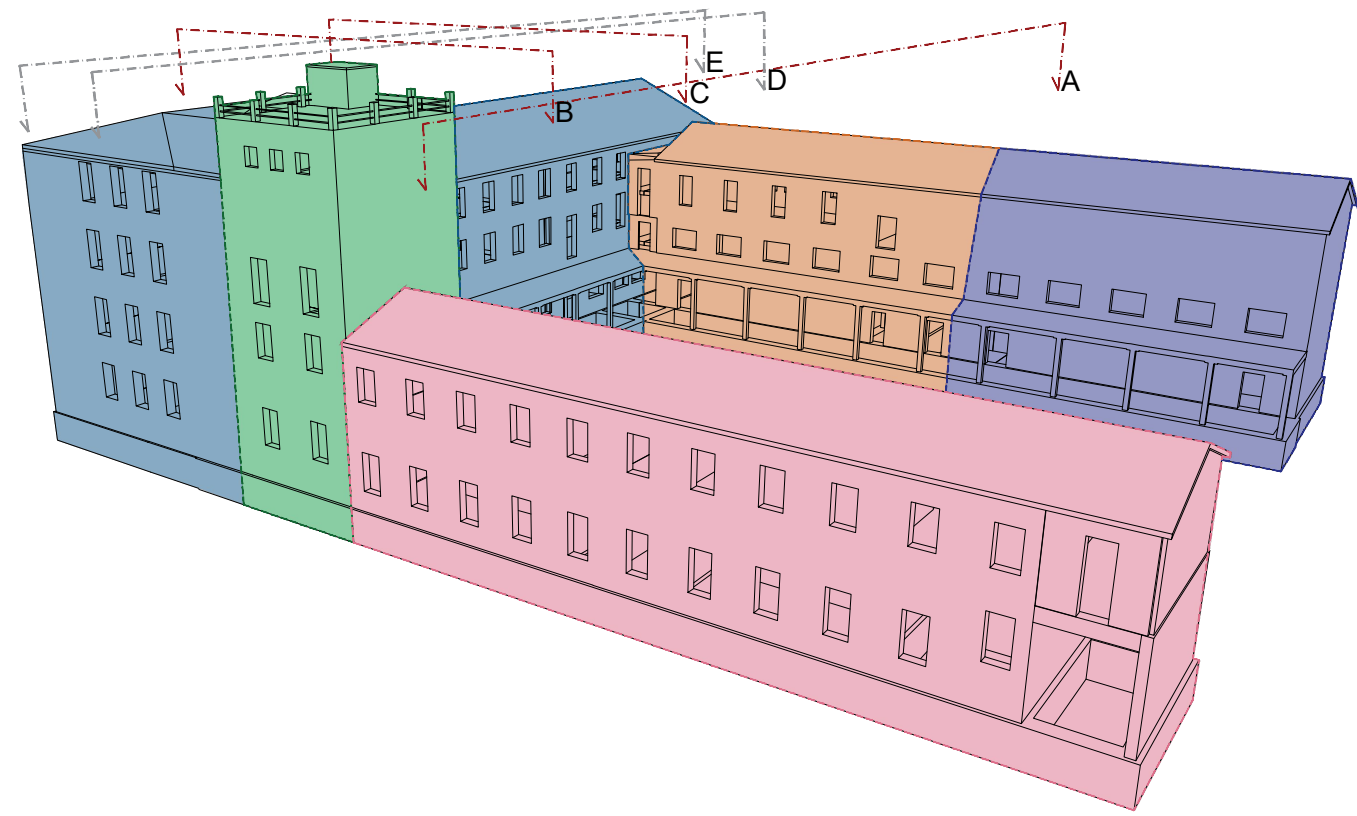



Finanziato
dall'Unione europea
NextGenerationEU



Provincia di Ravenna

Settore Edilizia Scolastica e Patrimonio

Servizio Programmazione e Progettazione

INTERVENTI DI MIGLIORAMENTO SISMICO PRESSO IL POLO TECNICO PROFESSIONALE DI LUGO SEZIONE PROFESSIONALE "E. STOPPA" DI VIA FRANCESCO BARACCA, 62 - LUGO (RA)
PNRR - NEXT GENERATION EU - Missione 4, Componente 1, Investimento 3.3
CUP : J42C20000850001

PROGETTO DEFINITIVO - ESECUTIVO

| | |
|---|--|
| Presidente: Michele de Pascalis | Consigliere delegato Pubblica Istruzione - Edilizia Scolastica - Patrimonio: Maria Luisa Martinez |
| Dirigente responsabile del Settore: Ing. Paolo Nobile | Responsabile del Servizio: Arch. Giovanna Garzanti |

RESPONSABILE UNICO DEL PROCEDIMENTO: Ing. Paolo Nobile

PROFESSIONISTI ESTERNI:

| | |
|---|---|
| ARCHITETTO RESPONSABILE DEL COORDINAMENTO DELLA PROGETTAZIONE - COORDINATORE IN FASE DI PROGETTAZIONE PER LA SICUREZZA E LA SALUTE NEI CANTIERI | INGEGNERE RESPONSABILE DEL PROGETTO DEFINITIVO ED ESECUTIVO |
| Arch. Roberto DI RAMO | Ing. Massimo GEROSOLIMO PORZELLA |
| PROFESSIONISTI RESPONSABILI DELLA PROGETTAZIONE DELLE EDIFICI ARCHITETTONICA | PROFESSIONISTI RESPONSABILI DELLA PROGETTAZIONE STRUTTURALE |
| Arch. Pina LA GATTA | Ing. Sebastiano ORTU |
| Ing. Maurizio GERRICCHI | Ing. Daniela CIVICHETTA |
| PROFESSIONISTI RESPONSABILI DELLA PROGETTAZIONE DEGLI IMPIANTI TECNOLOGICI | GEOLOGO RESPONSABILE DELLA RELAZIONE GEOLOGICA |
| Ing. Daniela CIVICHETTA | Geol. Pietro FALCONI |
| Arch. Roberto DI RAMO | GIOVANE PROFESSIONISTA AGIL MURARO DOMENICO |

ATI | Tracce dei servizi di progettazione definitivi ed esecutivi e coordinamento per la sicurezza

Capogruppo



INSIGHT & Co. S.r.l.
Via Taurina Valera, 1461
41013 Prato (PR)
Tel. 0521/212121
e-mail: info@insight-italia.it
P.O. - info@insight-italia.it

Mandante



S.A.G.I. S.r.l.
Società per Azioni
Via Taurina Valera, 1461
41013 Prato (PR)
Tel. 0521/212121
e-mail: info@sagi.it
P.O. - info@sagi.it

Mandante



PROGETTO INTEGRATO STA S.p.A.
Via Taurina Valera, 1461
41013 Prato (PR)
Tel. 0521/212121
e-mail: info@progettointegrato.it
P.O. - info@progettointegrato.it

TITOLO ELABORATO:

PROSPETTI - STATO DI FATTO

PROSPETTO SU VIA CORTESI E PROSPETTO SU VIA BARACCA

| | | | | |
|-----------------|-----------|--------------|-------|--------------------------|
| Elaborato n° | Revisione | Data | Scala | Nome file |
| PDE_ARCH_11 | 00 | Ottobre 2022 | 1:100 | PDE_ARCH_11_SF.PROS3_r00 |