

LEGENDA

- M1 Muratura piena a tre teste
- M2 Tramezzatura in lastre di cartongesso
- 01 Pavimento in gres porcellanato colorato - superficie antiscivolo (R9 A)
- 02 Controsoffitto in lastre di cartongesso
- Rivestimenti - Tinteggiatura
- === Rivestimenti - Intonaco e Tinteggiatura

Dettaglio Costruttivo

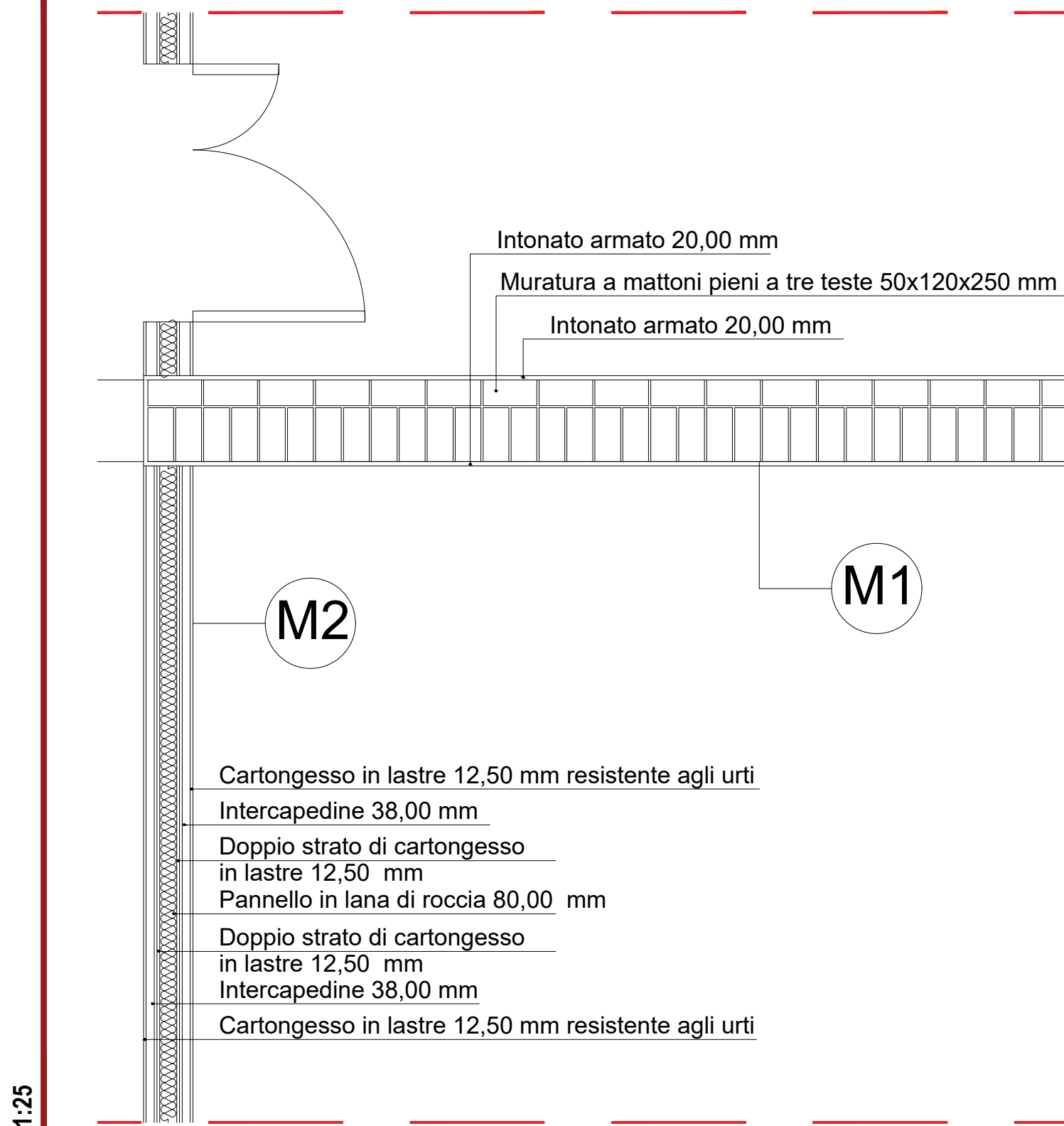

Settore Edilizia Scolastica e Patrimonio
Servizio Programmazione e Progettazione

INTERVENTI DI MIGLIORAMENTO SISMICO PRESSO IL POLO TECNICO PROFESSIONALE DI LUGO SEZIONE PROFESSIONALE "E. STOPPA" DI VIA FRANCESCO BARACCA, 62 - LUGO (RA)
PNRR - NEXT GENERATION EU - Missione 4, Componente 1, Investimento 3.3
CUP - J42C20000650001

PROGETTO DEFINITIVO - ESECUTIVO

Presidente: Michele de Pascuale	Consigliere delegato Pubblica Istruzione - Edilizia Scolastica - Patrimonio: Maria Luisa Martinez
Direttore responsabile del Settore: Ing. Paolo Nobile	Responsabile del Servizio: Arch. Giovanna Garzanti
RESPONSABILE UNICO DEL PROCEDIMENTO: Ing. Paolo Nobile	

PROFESSIONISTI ESTERNI:

ARCHITETTO RESPONSABILE DEL COORDINAMENTO DELLA PROGETTAZIONE, COORDINATORE IN FASE DI PROGETTAZIONE PER LA SICUREZZA E LA SALUTE NEI CANTIERI Arch. Roberto DI RAMO	INGEGNERE RESPONSABILE DEL PROGETTO DEFINITIVO ED ESECUTIVO Ing. Massimo GEROSOLIMO PORZIELLA
PROFESSIONISTI RESPONSABILI DELLA PROGETTAZIONE EDILE ED ARCHITETTICA Arch. Paolo LA GATTA	PROFESSIONISTI RESPONSABILI DELLA PROGETTAZIONE STRUTTURALE Ing. Stefano ORTU
Ing. Massimo GARRICCHI	Ing. Daniele CINCHETTA
PROFESSIONISTI RESPONSABILI DELLA PROGETTAZIONE DEGLI IMPIANTI TECNOLOGICI Ing. Daniele CINCHETTA	GEOLOGO RESPONSABILE DELLA RELAZIONE GEOLOGICA Geol. Piero FALCONI
Arch. Roberto DI RAMO	GIOVANE PROFESSIONISTA Arch. Michele DAMICO

ATI Titolare del servizio di progettazione definitiva ed esecutiva e coordinamento per la sicurezza in fase di progettazione Capogruppo insight	INSIGHT & Co. S.r.l. Via Trieste/Venezia, 14/01 47020 Forlì (FC) Tel. 0543/55552 - Fax. 0543/215235 e-mail: info@insight.it PEC: insight@pec.it	Mandante S.A.G.I. S.r.l. Società per Azioni, la Sviluppo e Progettazione Via Pasqua, 21 62021 San Benedetto del Tronto (AP) Tel. e Fax. 0733/707060 e-mail: info@sagi.it PEC: info@sagi.it	CONSEGUENTE all'aver rispettato l'art. 91, comma 3 del D.Lgs. 103/2008 e s.m.i. Arch. Paola Dall'Aglio - Arch. Paola Martini - Ing. Francesco Orsi - Ing. Marianna Saba Mandante PROGETTO INTEGRATO STA Via Savona, 17 10123 Torino (TO) Tel. 011/511119 e Fax. 011/511123 e-mail: info@progettointegrato.it PEC: massimo.gerosolimo@progettointegrato.it
--	--	---	---

TITOLO ELABORATO: PIANTA PIANO SOTTOTETTO - STATO DI PROGETTO

Edizione: PDE_ARCH_18	Revisione: 00	Data: Ottobre 2022	Scala: 1:100	Nome file: PDE_ARCH_18_SP.P4_00
--------------------------	------------------	-----------------------	-----------------	------------------------------------