

Settore Lavori Pubblici

Servizio Edilizia Scolastica e Patrimonio

LAVORI DI MIGLIORAMENTO SISMICO DELLA SEDE DELL'INDIRIZZO LINGUISTICO DI VIA PASCOLI, 4 DEL LICEO "TORRICELLI - BALLARDINI" DI FAENZA (RA)  
PNRR - NEXT GENERATION EU - Missione 4, Componente 1, Investimento 3.3  
CUP : J23F20000000001

PROGETTO ESECUTIVO	
Presidente: Michele de Pascale	Consigliere delegato Pubblica Istruzione - Edilizia Scolastica - Patrimonio: Maria Luisa Martinez
Dirigente responsabile del Settore: Ing. Paolo Nobile	Responsabile del Servizio: Arch. Giovanna Garzanti
RESPONSABILE UNICO DEL PROCEDIMENTO: Ing. Paolo Nobile	
PROGETTISTA OPERE ARCHITETTONICHE: Arch. Giovanna Garzanti	
COLLABORATORE ALLA PROGETTAZIONE ARCHITETTONICA: Ing. Calogera Tiziana Napoli, Arch. Sara Saliba	
Professionisti esterni:	

PROGETTISTA COORDINATORE:	Ing. Christian Tassinari
PROGETTISTA OPERE ARCHITETTONICHE:	Ing. Christian Tassinari
PROGETTISTA OPERE STRUTTURALI:	Ing. Christian Tassinari
PROGETTISTA OPERE IMPIANTISTICHE:	Ing. Daniele Miri

TITOLO ELABORATO:					
ARCHITETTONICO					
Progetto - Prospetti e Sezioni					
Codice elaborato:	Revisione:	Data:	Scala:	Nome file di archiviazione:	
PE_ARC_07_00	00	22/09/2022	1:100	PE_ARC_07_PRG Sez_00	
PROFESSIONISTA RESPONSABILE:					
Ing. Christian Tassinari					
Arch. Giovanna Garzanti					
Rev.	Descrizione	Redatto:	Controllato:	Approvato:	Data:
00	EMISSIONE	A.M.	C.T.	C.T.	22/09/2022
01					
02					
03					

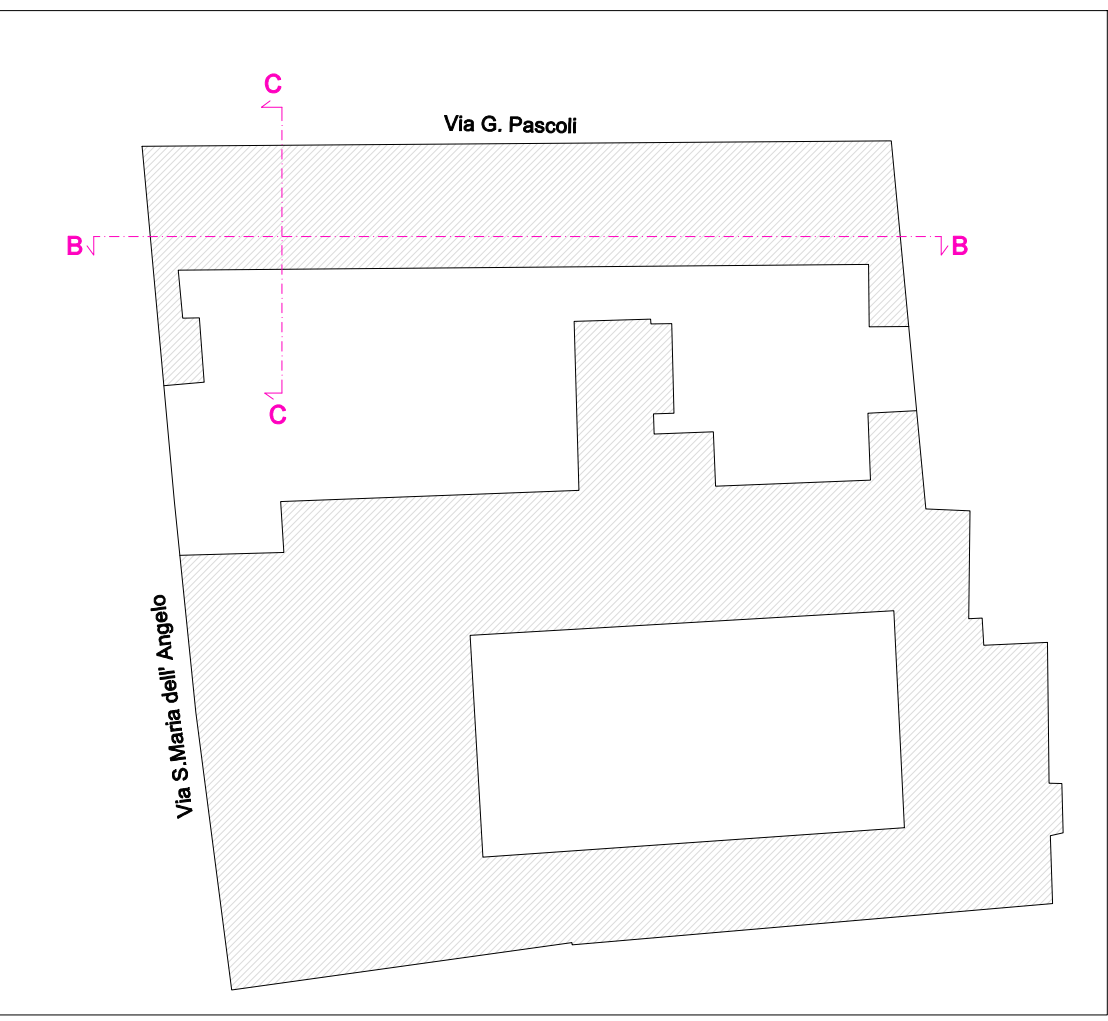

K-PLAN - fuori scala

**NOTE**  
L'impresa è tenuta a sottoporre alla Direzione Lavori le schede tecniche dei materiali prima di effettuare gli ordini. La scelta della tipologia di intonaco armato e dei materiali e colori di finitura dovrà essere sottoposta ad autorizzazione della Soprintendenza per mezzo del Direttore Lavori.

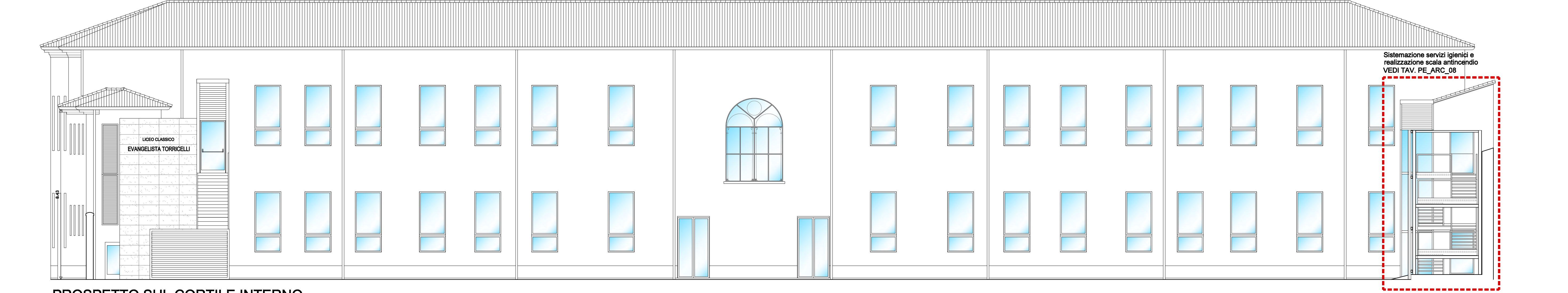

PROSPETTO SUL CORTILE INTERNO

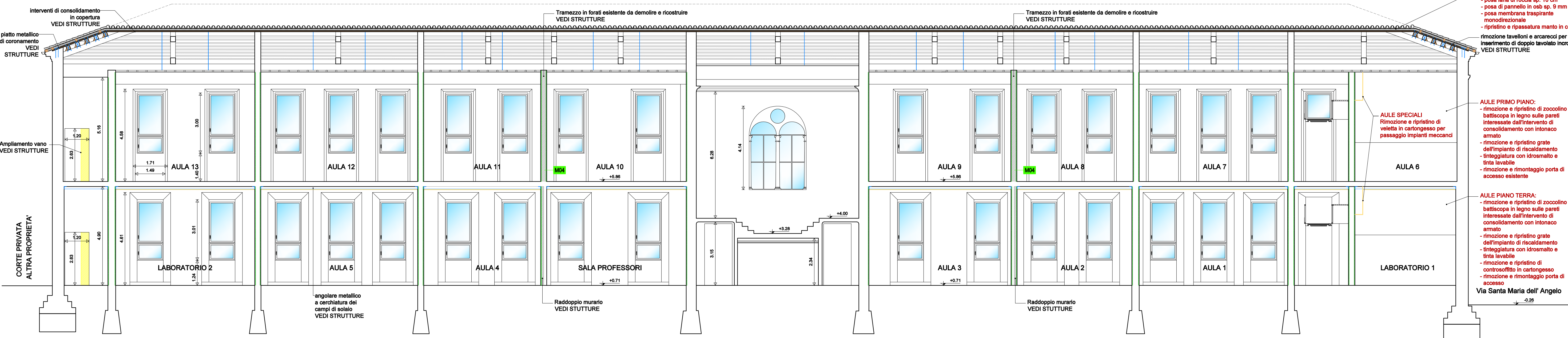

SEZIONE B-B

**LEGENDA**

- Consolidamento muratura mediante intonaco fibrorinforzato con rete in fibra composita e malta (VEDI ELABORATI STRUTTURALI)
- Muratura portante con ripristino della continuità muraria (VEDI ELABORATI STRUTTURALI)
- Opere metalliche (VEDI ELABORATI STRUTTURALI)
- Opere in cartongesso
- Demolizioni

**FINITURE**

- Rimozione e ripristino controsoffitto in cartongesso

**ABACO MURATURE**

- Muratura portante a due teste (VEDI ELABORATI STRUTTURALI)

**N.B.:** Si prevede la tinteggiatura di tutti gli ambienti, ad eccezione del piano sottotetto, che dovrà essere effettuata con idrosmalto opaco fino ad altezza 2,00 m e idropittura lavabile nelle parti superiori

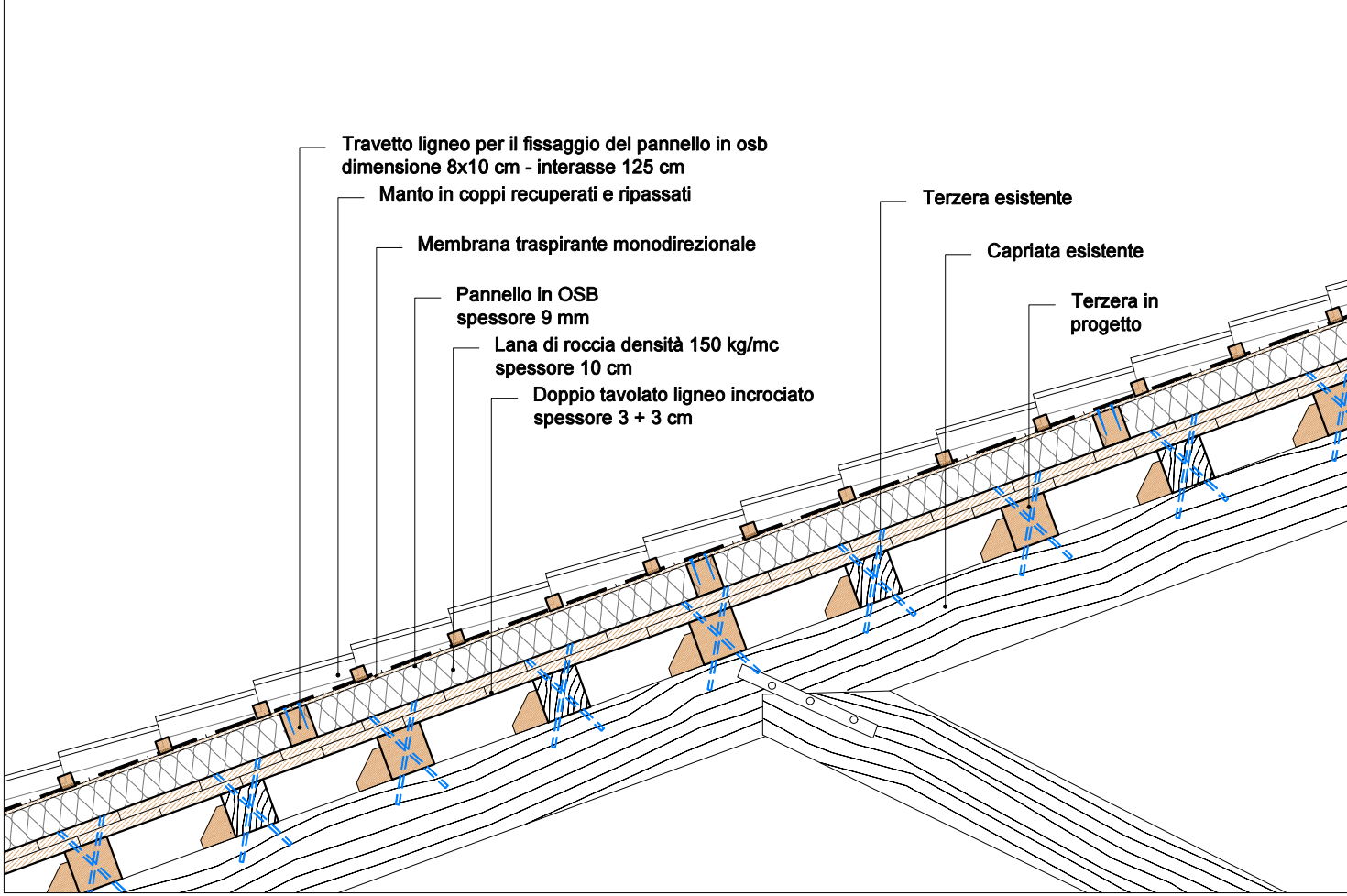

DETTAGLIO PACCHETTO DI COPERTURA - scala 1:20

Intervento tipico sulla copertura

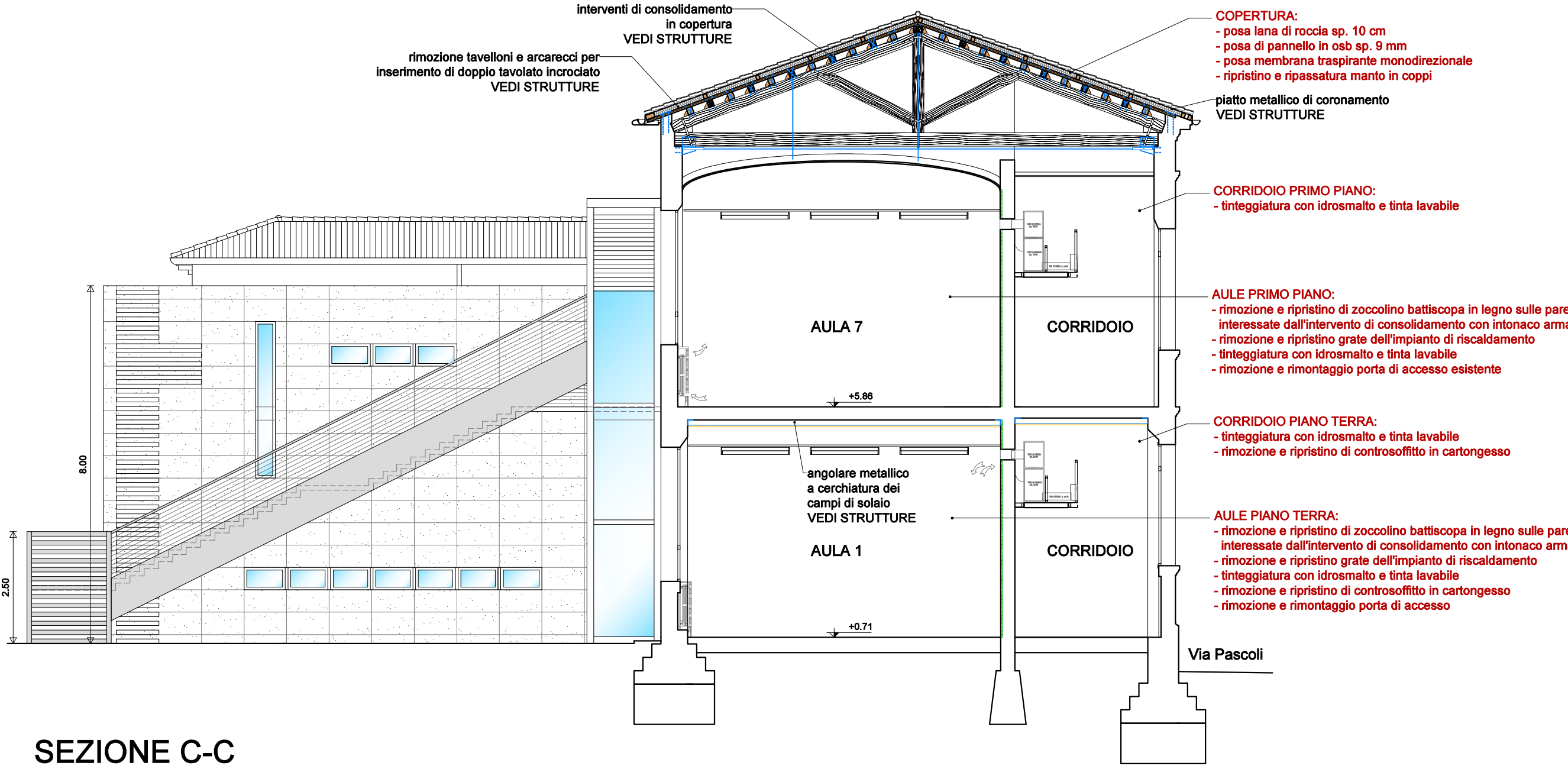

SEZIONE C-C