

Settore Lavori Pubblici  
Servizio Edilizia Scolastica e Patrimonio

LAVORI DI MIGLIORAMENTO SISMICO DELLA SEDE DELL'INDIRIZZO LINGUISTICO DI VIA PASCOLI, 4 DEL LICEO "TORRICELLI - BALLARDINI" DI FAENZA (RA)  
PNRR - NEXT GENERATION EU - Missione 4, Componente 1, Investimento 3.3  
CUP : J23F2000000001

PROGETTO ESECUTIVO

Presidente:  
Michele de Pascale

Consigliere delegato Pubblica Istruzione - Edilizia Scolastica - Patrimonio:  
Maria Luisa Martinez

Dirigente responsabile del Settore: Ing. Paolo Nobile

Responsabile del Servizio: Arch. Giovanna Garzanti

RESPONSABILE UNICO DEL PROCEDIMENTO:  
Ing. Paolo Nobile

PROGETTISTA OPERE ARCHITETTONICHE:  
Arch. Giovanna Garzanti

COLLABORATORE ALLA PROGETTAZIONE ARCHITETTONICA:  
Ing. Calogera Tiziana Napoli, Arch. Sara Saliba

Professionisti esterni:

PROGETTISTA COORDINATORE:  
Ing. Christian Tassinari

PROGETTISTA OPERE ARCHITETTONICHE:  
Ing. Christian Tassinari

PROGETTISTA OPERE STRUTTURALI:  
Ing. Christian Tassinari

PROGETTISTA OPERE IMPIANTISTICHE:  
Ing. Daniele Miri

TITOLO ELABORATO:

STRUTTURE  
Rilievo geometrico strutturale 02

Codice elaborato:	Revisione:	Data:	Scala:	Nome file di salvataggio:
PE_STR_05_00	00	22/09/2022	1:100	PE_STR_05_GeomStrut02_00

PROFESSIONISTA RESPONSABILE:  
Ing. Christian Tassinari

PROFESSIONISTA RESPONSABILE:  
Ing. Christian Tassinari

PROFESSIONISTA RESPONSABILE:  
Ing. Christian Tassinari

Rev.	Descrizione	Redatto:	Controllato:	Approvato:	Data:
00	EMISSIONE	A.M.	C.T.	C.T.	22/09/2022
01					
02					
03					

- LEGENDA
- Elementi strutturali in muratura esistenti
- Elementi strutturali in cemento armato esistenti
- Elementi strutturali in acciaio esistenti
- Elementi strutturali in legno esistenti
- COPERTURA: Orditura lignea primaria
- COPERTURA: Orditura lignea secondaria (capriate)
- COPERTURA: Orditura lignea terziaria (terzere)
- COPERTURA: Arcarecci lignei (interasse36 cm)

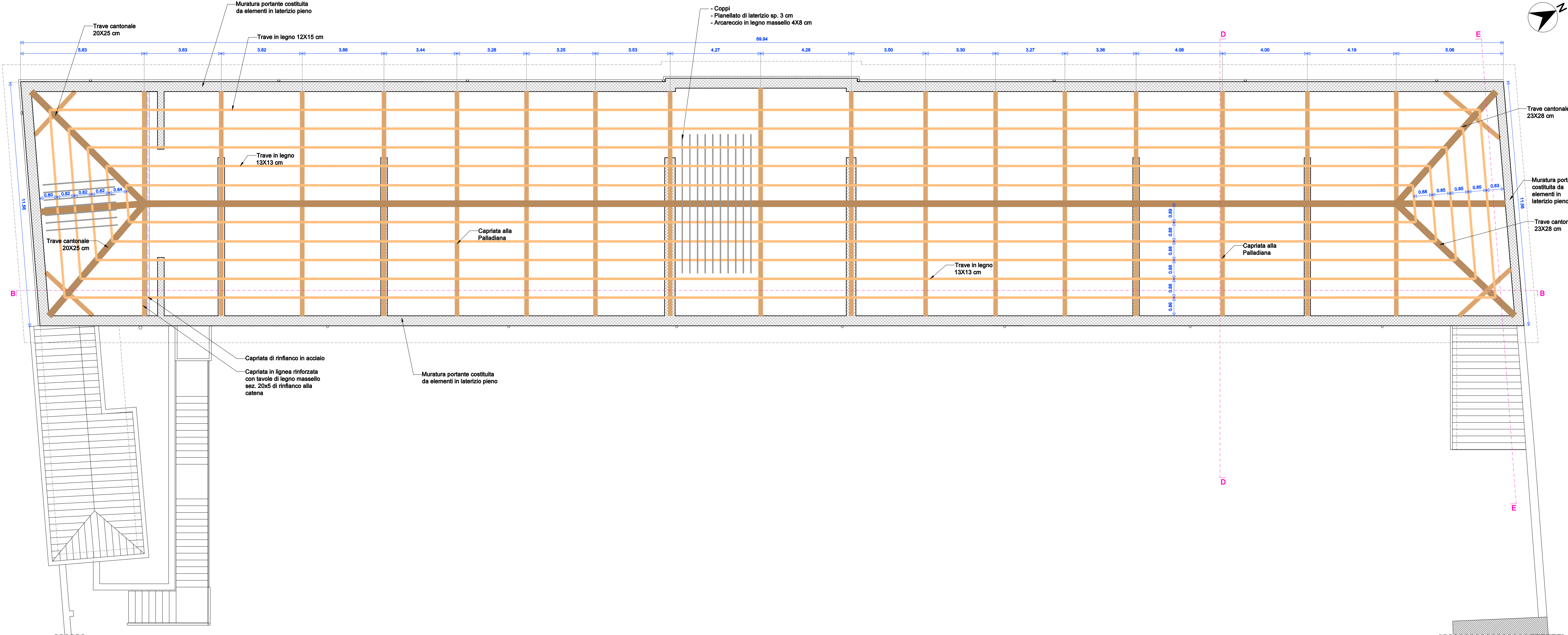

PIANO SOTTOTETTO

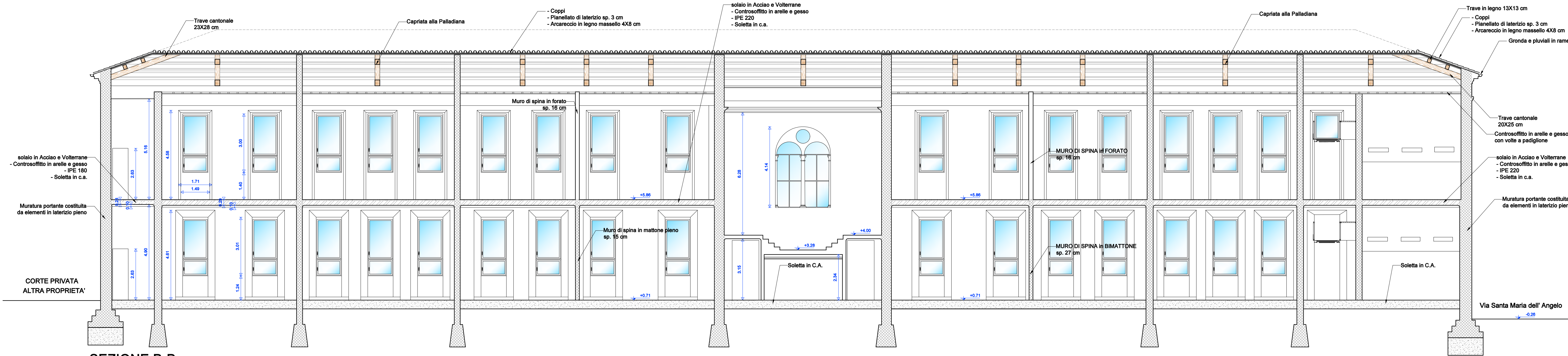

SEZIONE B-B

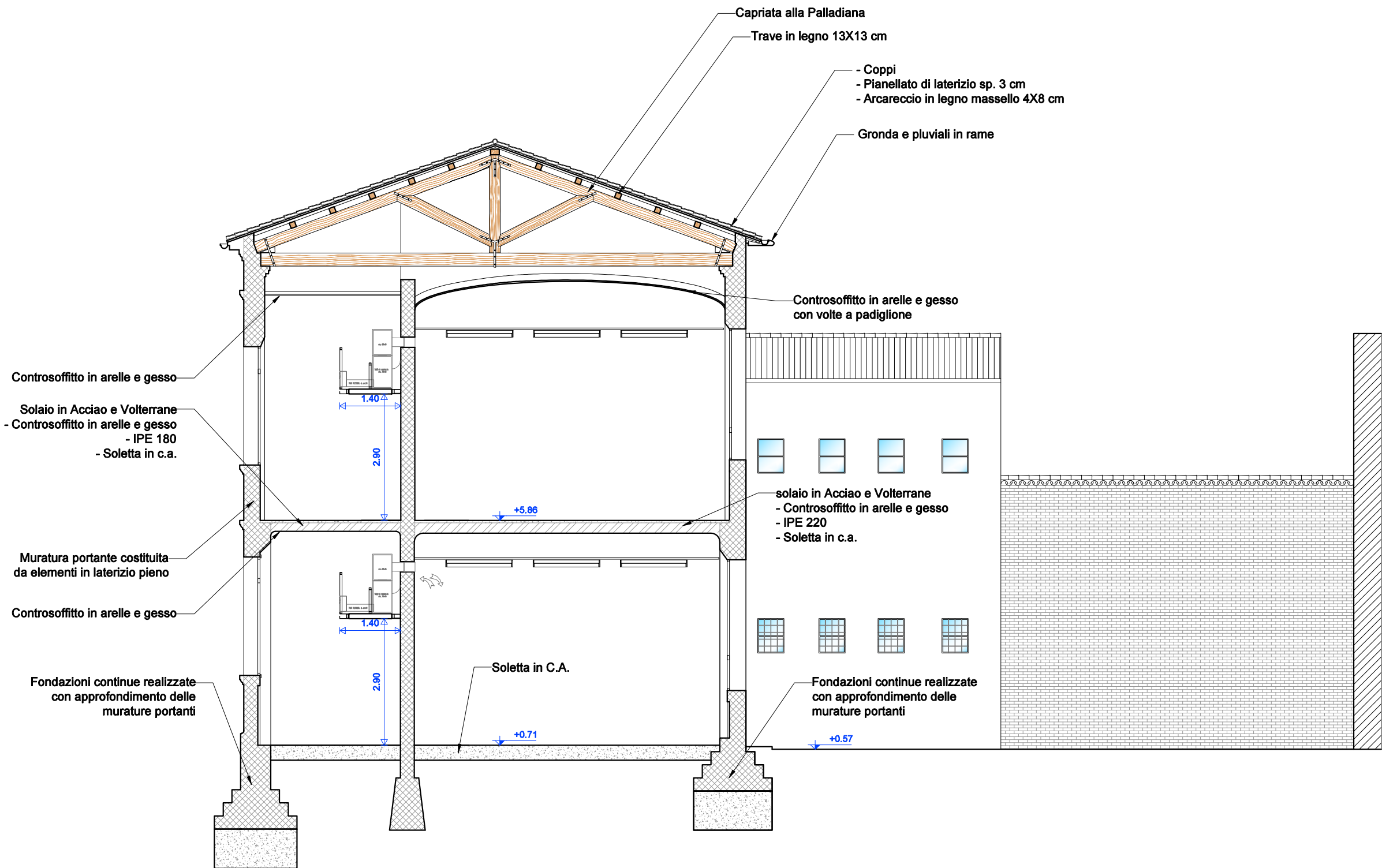

SEZIONE D-D

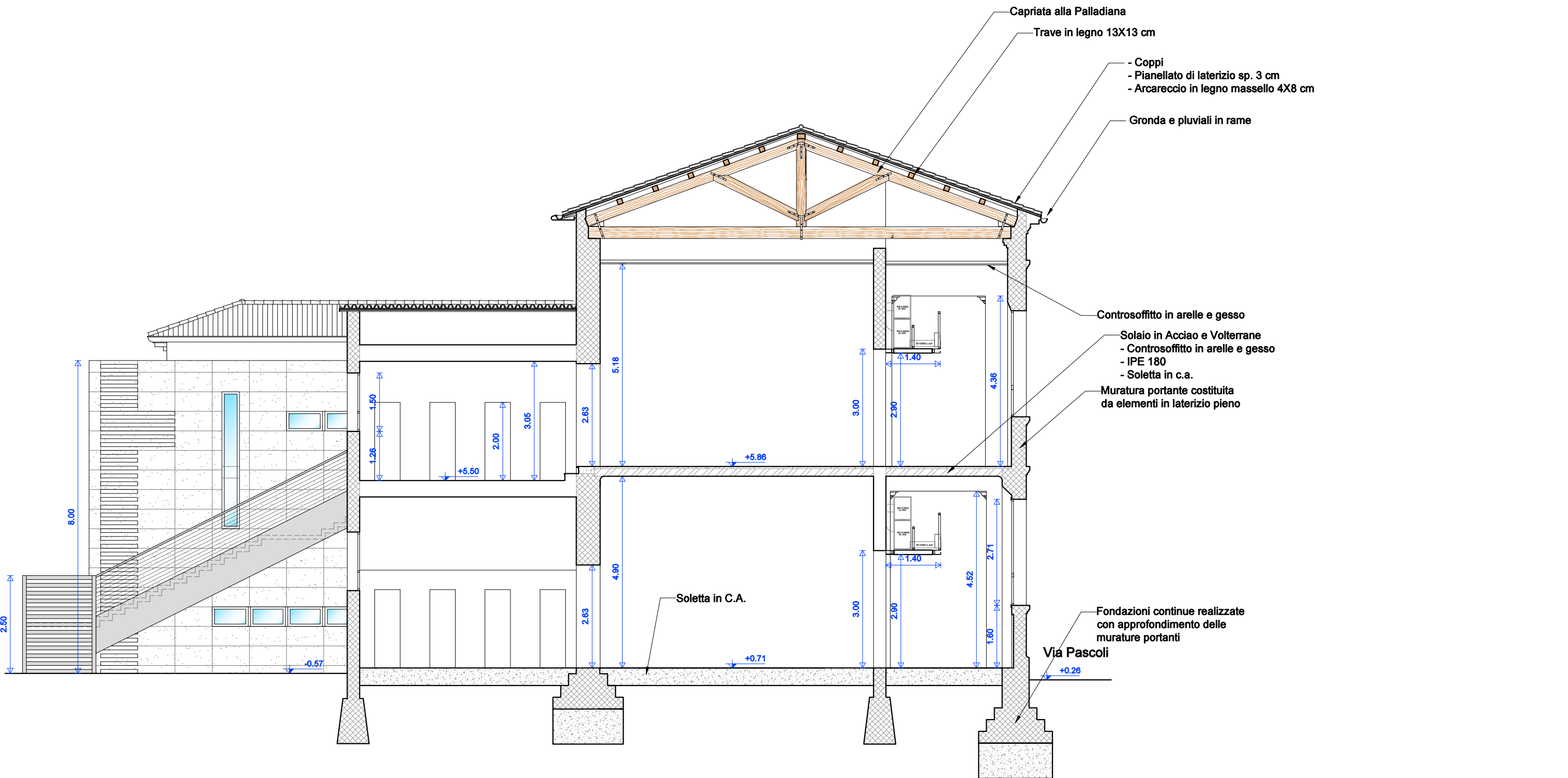

SEZIONE E-E