PROVINCIA DI RAVENNA
SETTORE LAVORI PUBBLICI
Servizio Manutenzione e Gestione del Patrimonio

LAVORI DI AMPLIAMENTO DELLA SEDE DELL'I.T.G. "C. MORIGIA" E DELLA SUCCURSALE DEL LICEO SCIENTIFICO "A. ORIANI" DI RAVENNA PER LA REALIZZAZIONE DI UNA NUOVA PALESTRA E LABORATORI POLIFUNZIONALI PER UNA DIDATTICA INNOVATIVA

Finanziato dall'Unione europea
NextGenerationEU

PROGETTO DEFINITIVO - ESECUTIVO

IMPORTO € 4.550.000,00

Presidente: Michele De Pascale	Consigliere delegato Pubblica Istruzione - Edilizia Scolastica - Patrimonio: Maria Luisa Martinez
Dirigente Responsabile del Settore: Ing. Paolo Nobile	Responsabile del Servizio.: Ing. Marco Conti

RESPONSABILE UNICO DEL PROCEDIMENTO:	Ing. Paolo Nobile	firmato digitalmente
PROGETTISTA COORDINATORE:	Ing. Marco Conti	firmato digitalmente
COORD. SICUREZZA PROGETTAZIONE:	Ing. Marco Conti	firmato digitalmente
PROGETTISTA OPERE ARCHITETTONICHE:	Arch. Giovanni Piazzi Geom. Antonio Mancini Ing. Marco Conti	firmato digitalmente
COLLABORATORI	Ing. Annalisa Bollettino p.i. Andrea Bezzi Geom. Sara Vergallo Geom. Franco Tocco	
PROGETTISTA ANTINCENDIO:	Ing. Annalisa Bollettino	

Rev.	Descrizione	Redatto:	Controllato:	Approvato:	Data:
0	EMISSIONE	M.C	P.N.	P.N.	08/09/2022
1					

PROGETTISTA OPERE STRUTTURALI:
Ing. Giuseppe Tassinari - Studio Tassinari e Associati
Viale Luigi Cilla, 54 - Ravenna
STUDIO TASSINARI ASSOCIATI ingegneria architettura infrastrutture

PROGETTISTA ACUSTICO:
Ing. Massimo Saviotti - SERVIZI ECOLOGICI Soc. Coop.
Via Firenze, 3 - Faenza (RA)
SERVIZI ECOLOGICI Società Cooperativa

PROGETTISTA IMPIANTI ELETTRICI E MECCANICI:
Ing. Alberto Frisoni - Polistudio A.E.S.
Società di Ingegneria S.r.l.
Via Tortona, 10 - Riccione (RN)

TITOLO ELABORATO:
PIANTA PIANO TERRA

Elaborato num.	Revisione:	Data:	Scala:	Nome file:
02	0	08/09/2022	1:200	Tav.02

LEGENDA
Nuova costruzione oggetto del precedente intervento

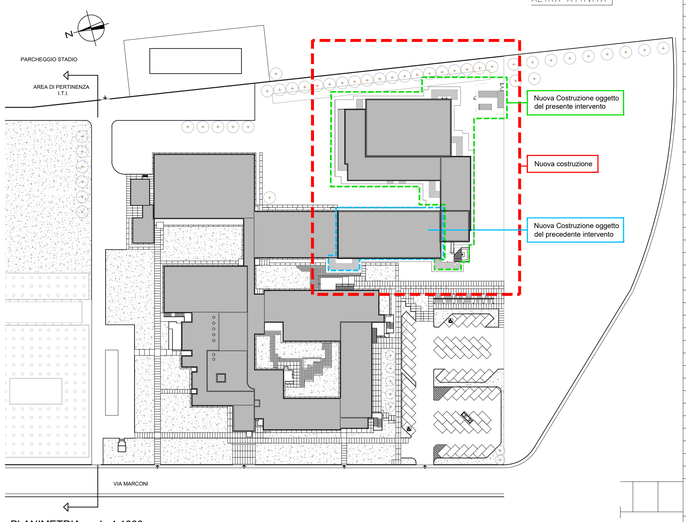
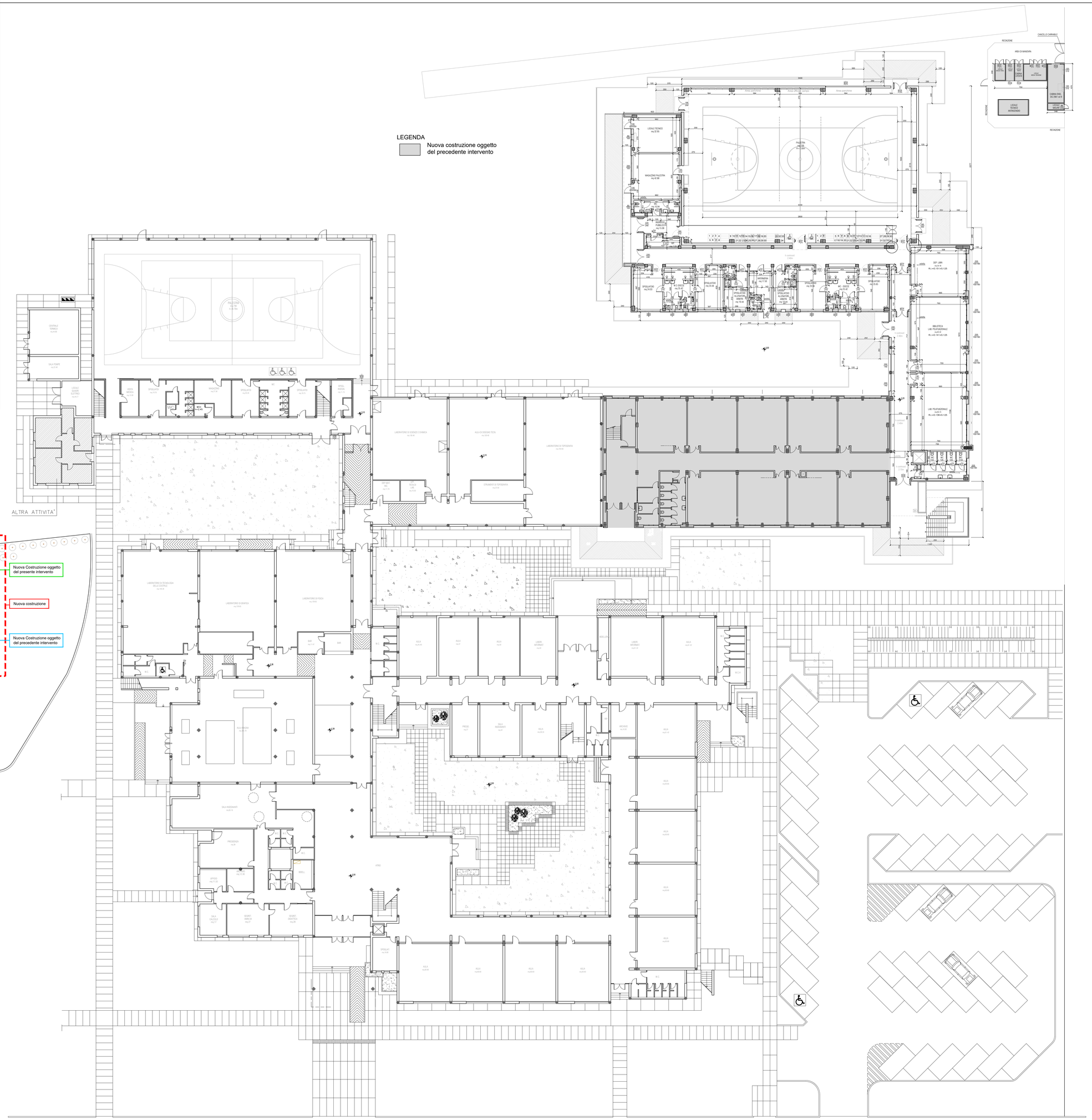
PLANIMETRIA scala 1:1000