



PROVINCIA DI RAVENNA
SETTORE LAVORI PUBBLICI
Servizio Manutenzione e Gestione del Patrimonio

NUOVA COSTRUZIONE IN ADIACENZA ALLA SEDE
DELL' I.T.G. "C.MORIGIA" (VIA MARCONI n°6/8) ED ALLA SUCCURSALE
DEL LICEO SCIENTIFICO "A.ORIANI" DI RAVENNA



PROGETTO DEFINITIVO - ESECUTIVO

IMPORTO € 3.200.000,00

Presidente: Michele De Pascale	Consigliere delegato Pubblica Istruzione - Edilizia Scolastica - Patrimonio: Maria Luisa Martinez				
Dirigente Responsabile del Settore: Ing. Paolo Nobile	Responsabile del Servizio: Ing. Marco Conti				
RESPONSABILE UNICO DEL PROCEDIMENTO: Ing. Paolo Nobile <i>firmato digitalmente</i>					
PROGETTISTA COORDINATORE: Ing. Marco Conti <i>firmato digitalmente</i>					
COORD. SICUREZZA PROGETTAZIONE: Ing. Marco Conti <i>firmato digitalmente</i>					
PROGETTISTA OPERE ARCHITETTONICHE: Arch. Giovanni Piazzi Geom. Antonio Mancini Ing. Marco Conti <i>firmato digitalmente</i>					
COLLABORATORI: Ing. Annalisa Bollettino p.l. Andrea Bezzi Geom. Sara Vergallo Geom. Franco Tocco <i>firmato</i>					
PROGETTISTA ANTINCENDIO: Ing. Annalisa Bollettino <i>firmato</i>					
Rev.	Descrizione	Redatto:	Controllato:	Approvato:	Data:
0	EMISSIONE	M.C.	P.N.	P.N.	30/06/2022
1					
PROGETTISTA OPERE STRUTTURALI: Ing. Giuseppe Tassinari - Studio Tassinari e Associati Via Cilla, 54 - Ravenna		PROGETTISTA ACUSTICO: Ing. Massimo Savotti - SERVIZI ECOLOGICI Soc. Coop. Via Firenze, 3 - Faenza (RA)			
STUDIO TASSINARI • ASSOCIATI Ingegneria • architettura • infrastrutture		SERVIZI ECOLOGICI Società Cooperativa			
TITOLO ELABORATO: PARTICOLARI COSTRUTTIVI SERVIZI IGIENICI		PROGETTISTA IMPIANTI ELETTRICI E MECCANICI: Ing. Alberto Frisoni - Polistudio A.E.S. Società di Ingegneria S.r.l. Via Tortona, 10 - Roccione (RN)			
Elaborato num: 12		Revisione: 0	Data: 30/06/2022	Scala: 1:200 1:50	Nome file: Tav.12_servizi igienici

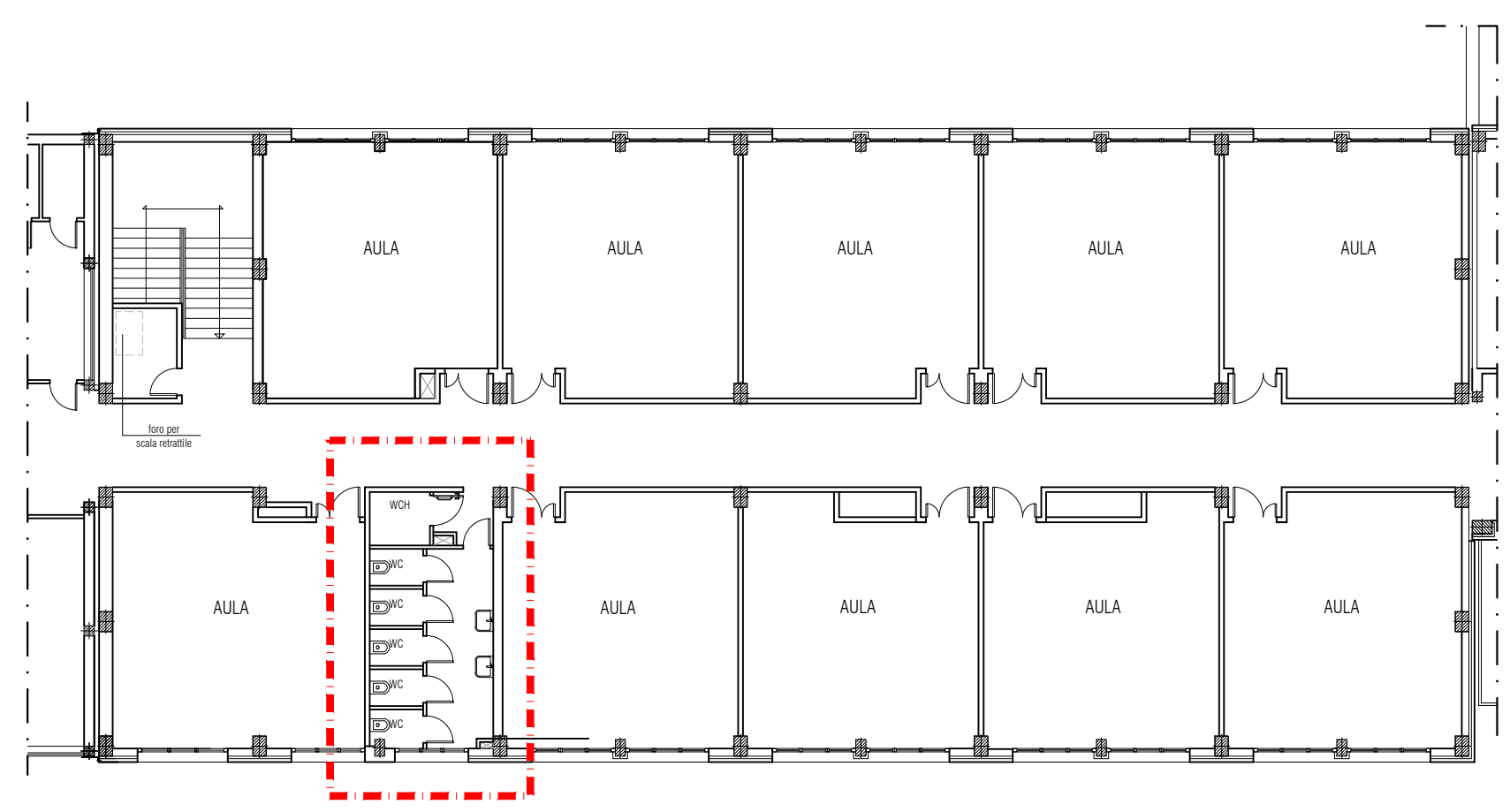
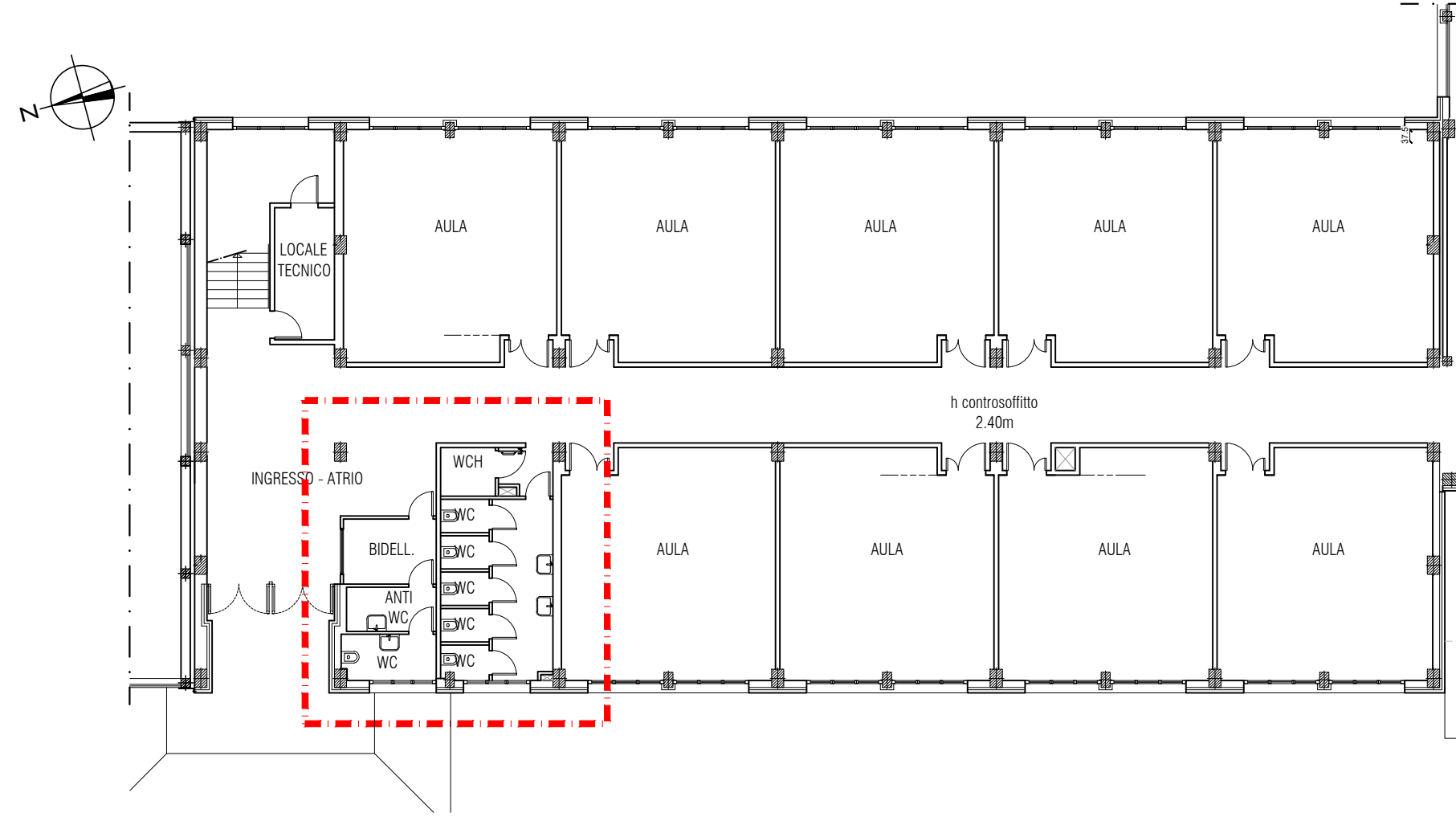

PIANTA PIANO PRIMO

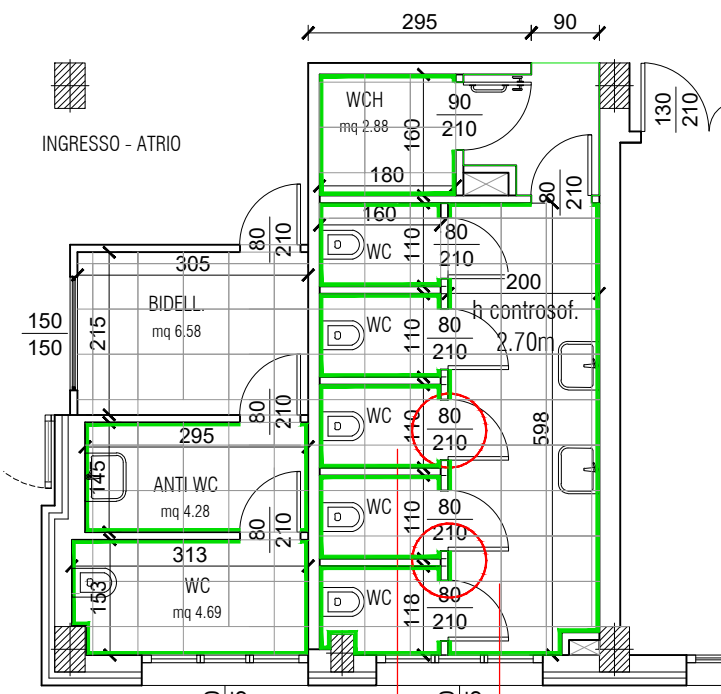

PIANTA GRUPPO SERVIZI
PIANO TERRA E PIANO PRIMO
scala 1:100

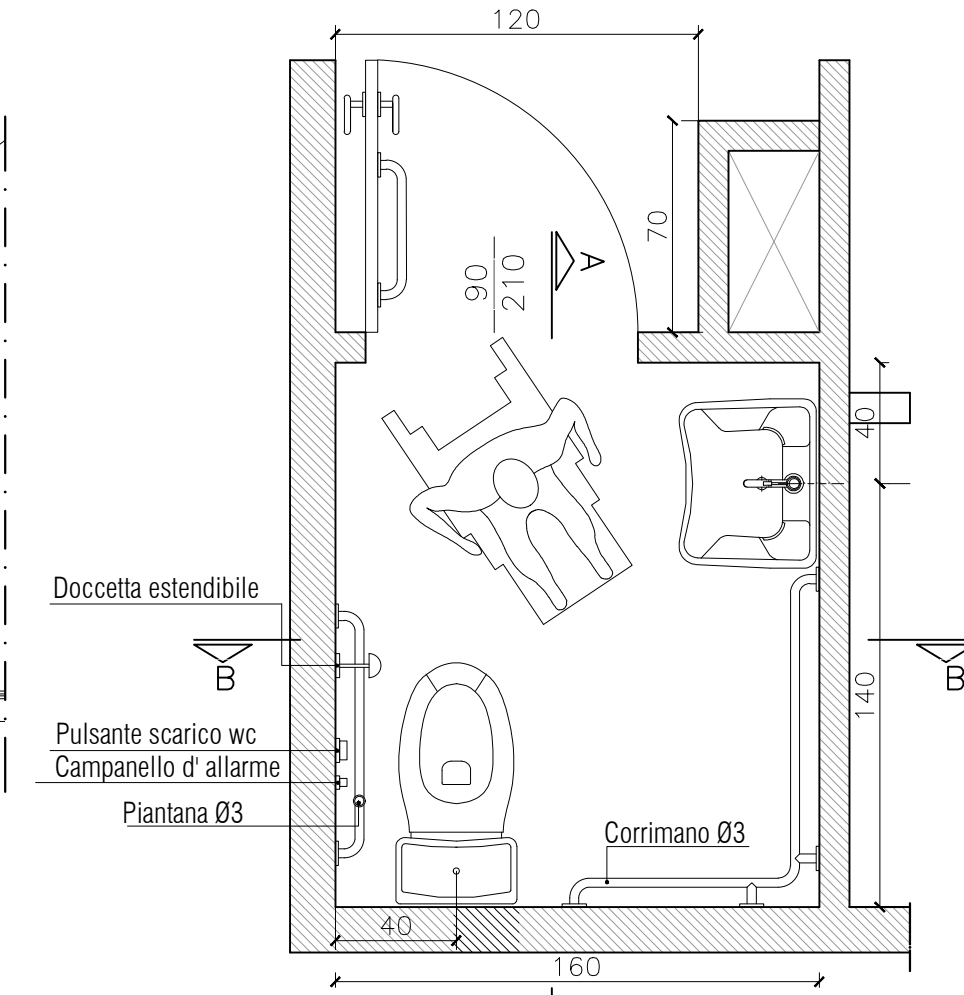

PIANTA WCH - scala 1:25

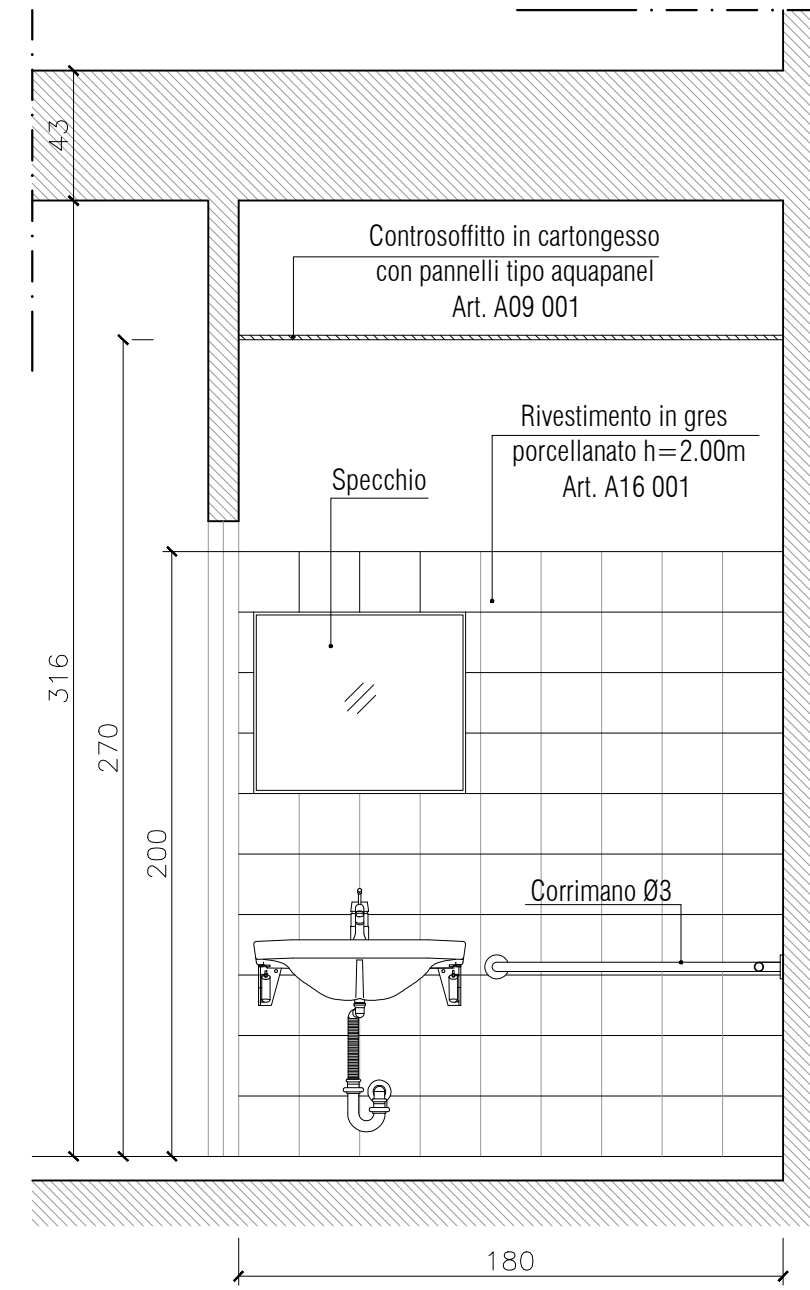

SEZIONE A - A
scala 1:25

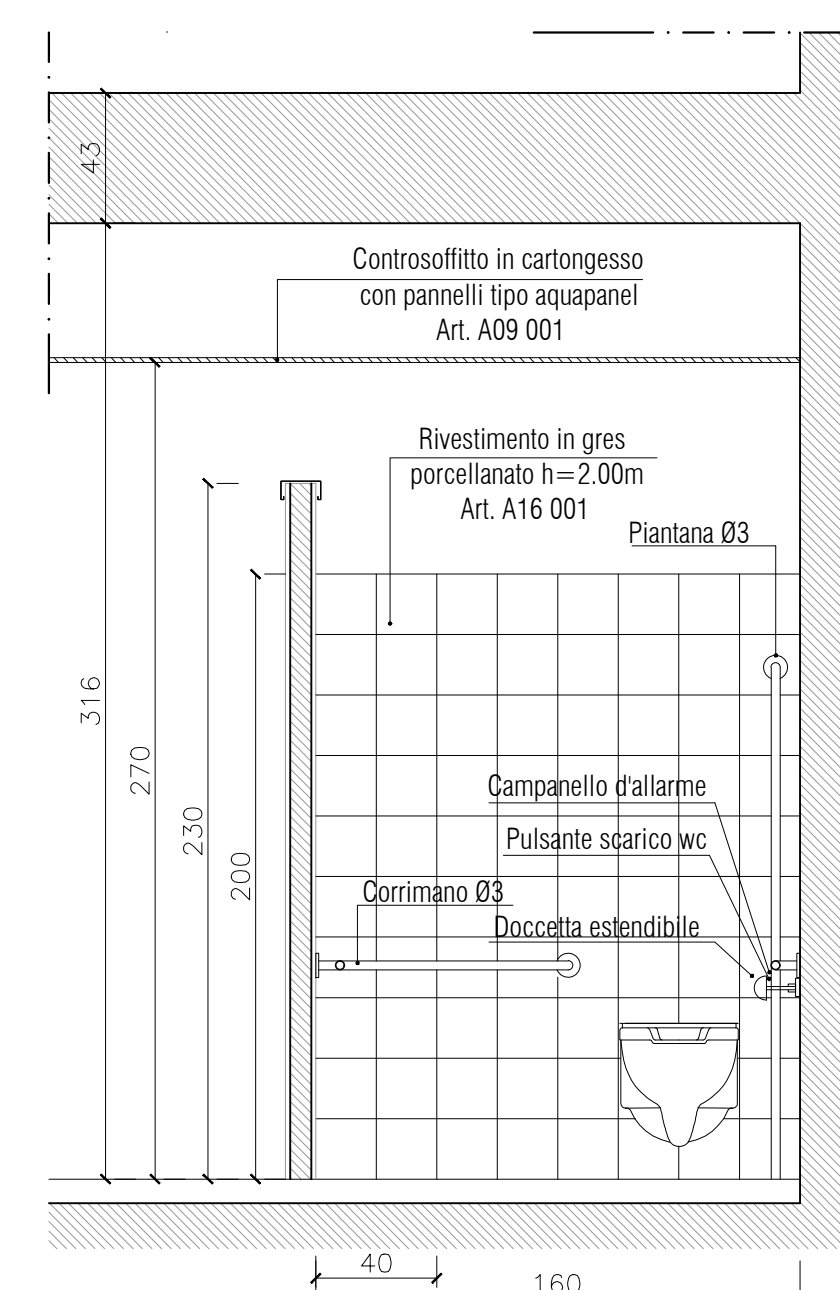

SEZIONE B - B
scala 1:25

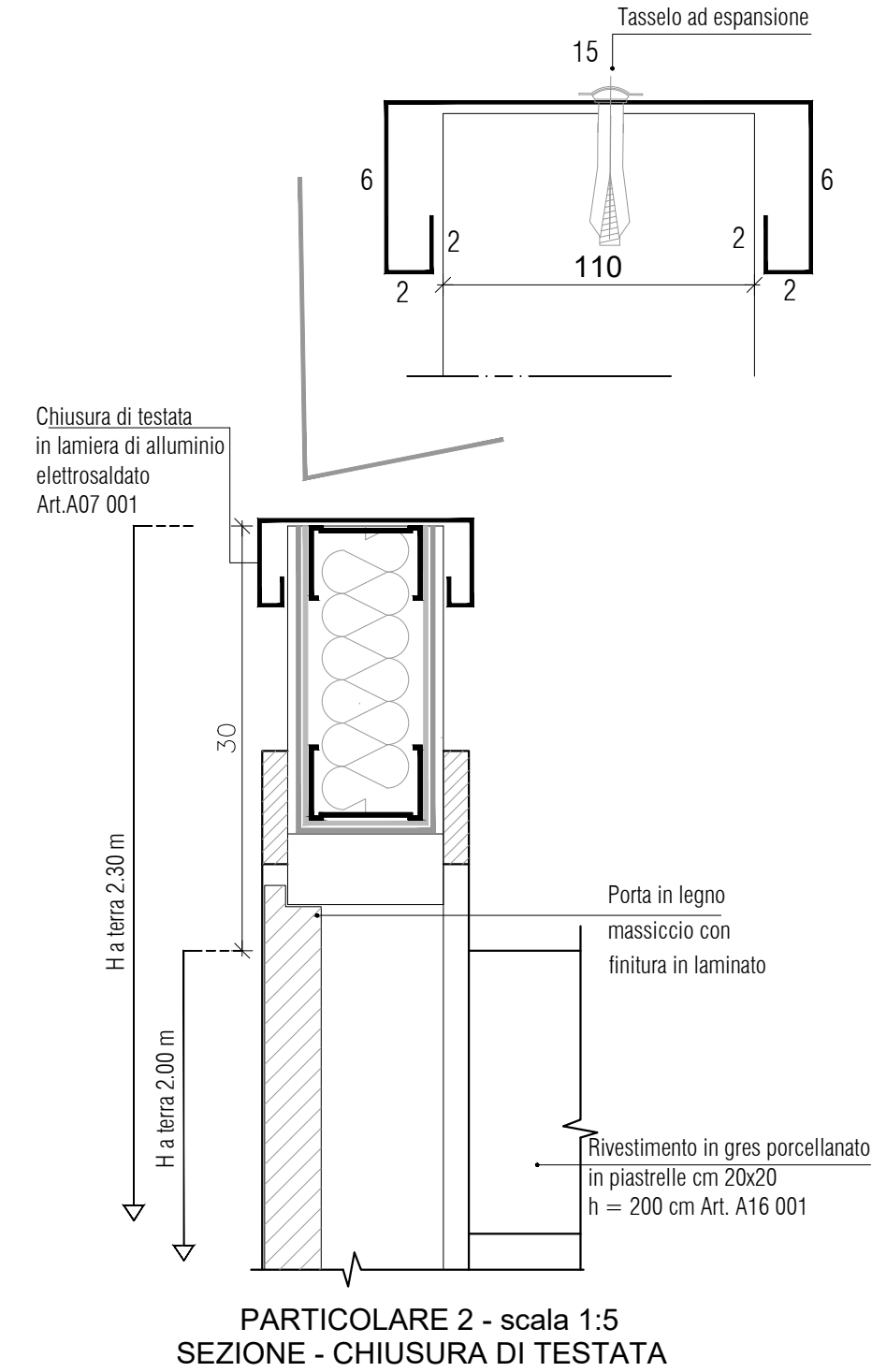

PARTICOLARE 2 - scala 1:5
SEZIONE - CHIUSURA DI TESTATA

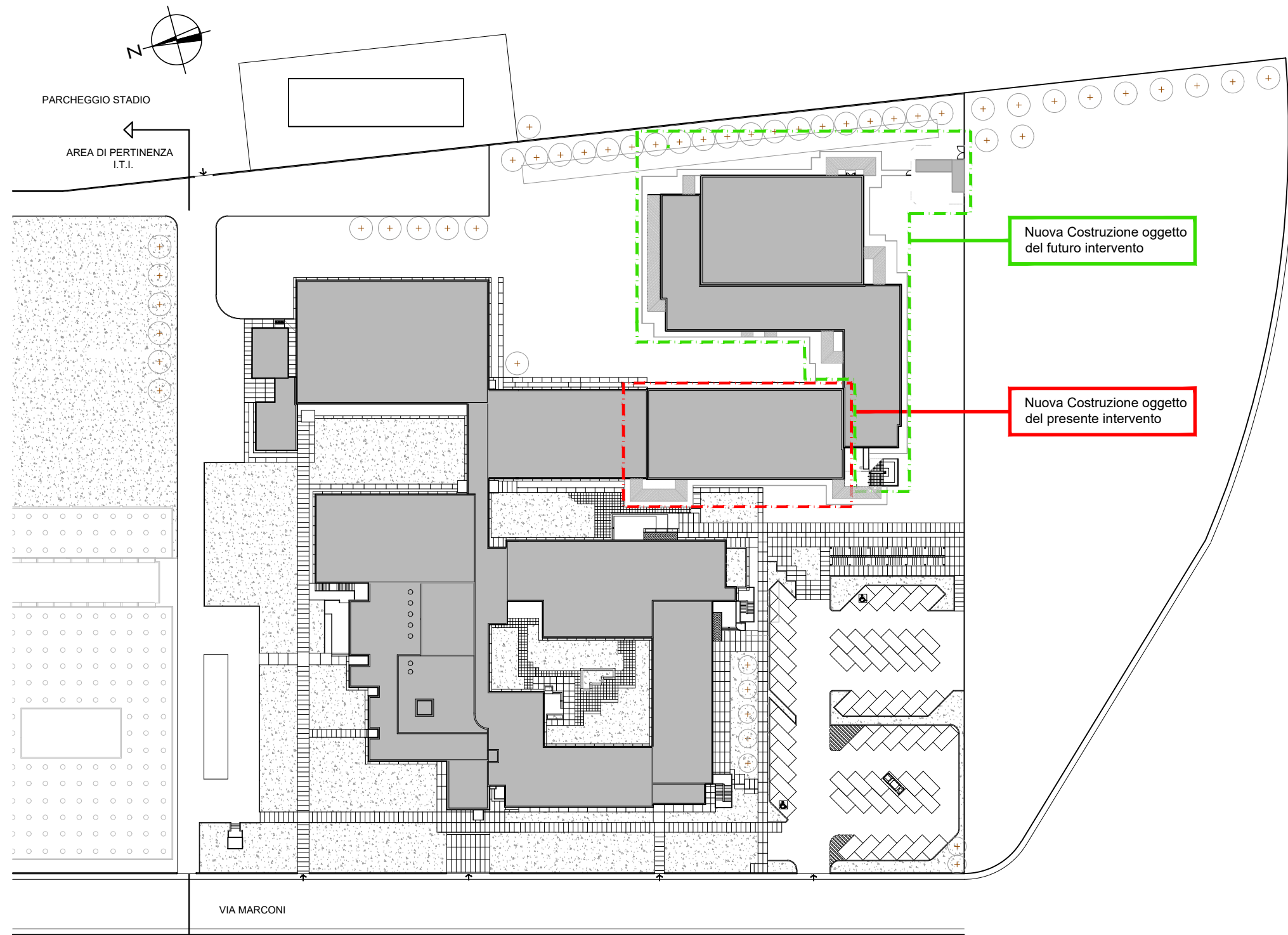

PLANIMETRIA scala 1:1000

- LEGENDA
- CONTROSOFFITTO IN CARTONGESSO CON PANNELLI TIPO AQUAPANEL Art. A09 001
 - SUPERFICI CON RIVESTIMENTO IN GRES PORCELLANATO H=2.00M Art. A16 001

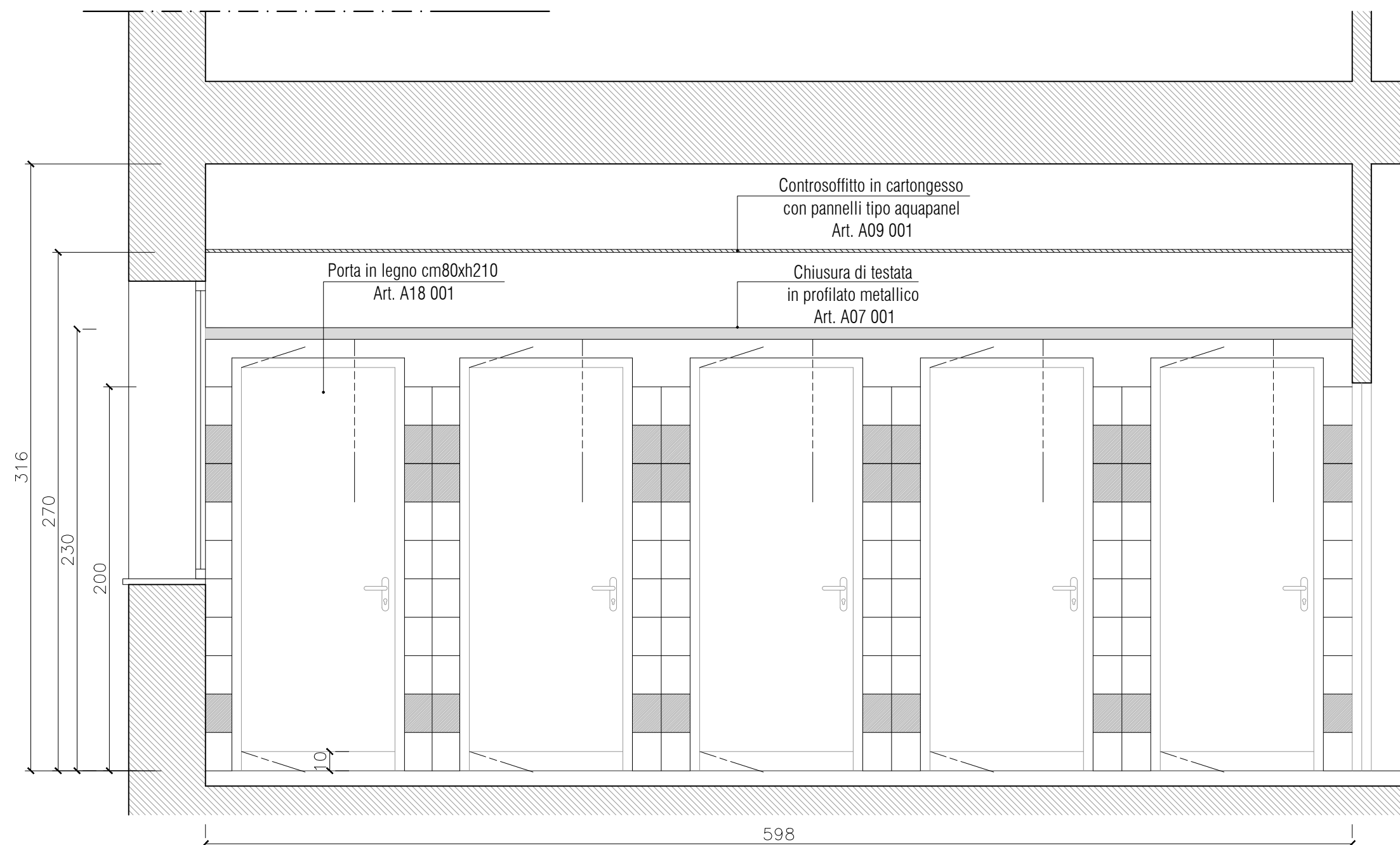

PARTICOLARE 1 - SCALA 1:5
PROSPETTO: PORTE DI ACCESSO AI W.C. E RIVESTIMENTO

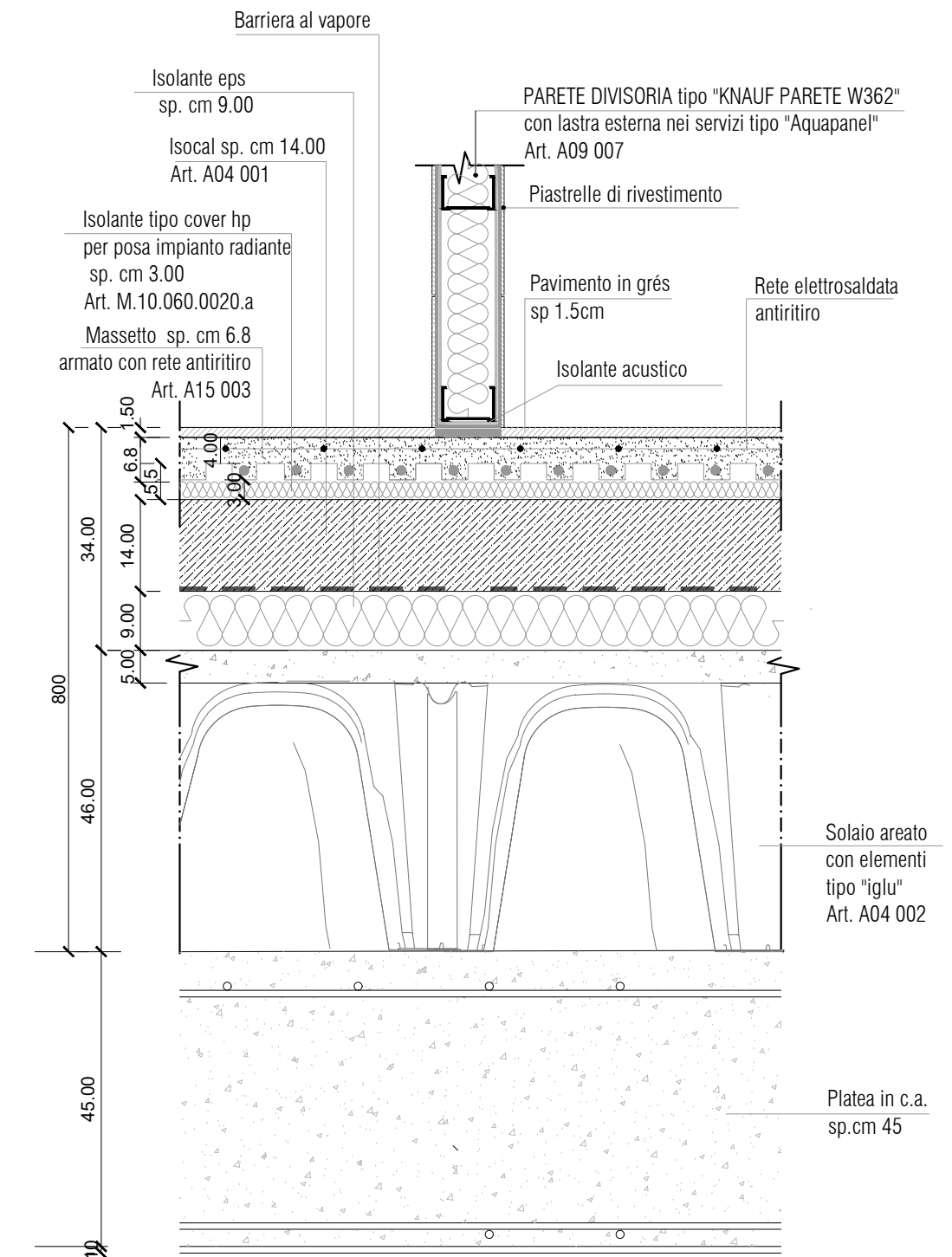

SEZIONE TIPO - scala 1:10
PAVIMENTAZIONE INTERNA