

PIANTA PIANO TERRA - LAYOUT DI CANTIERE - FASE 4  
Scala 1:200

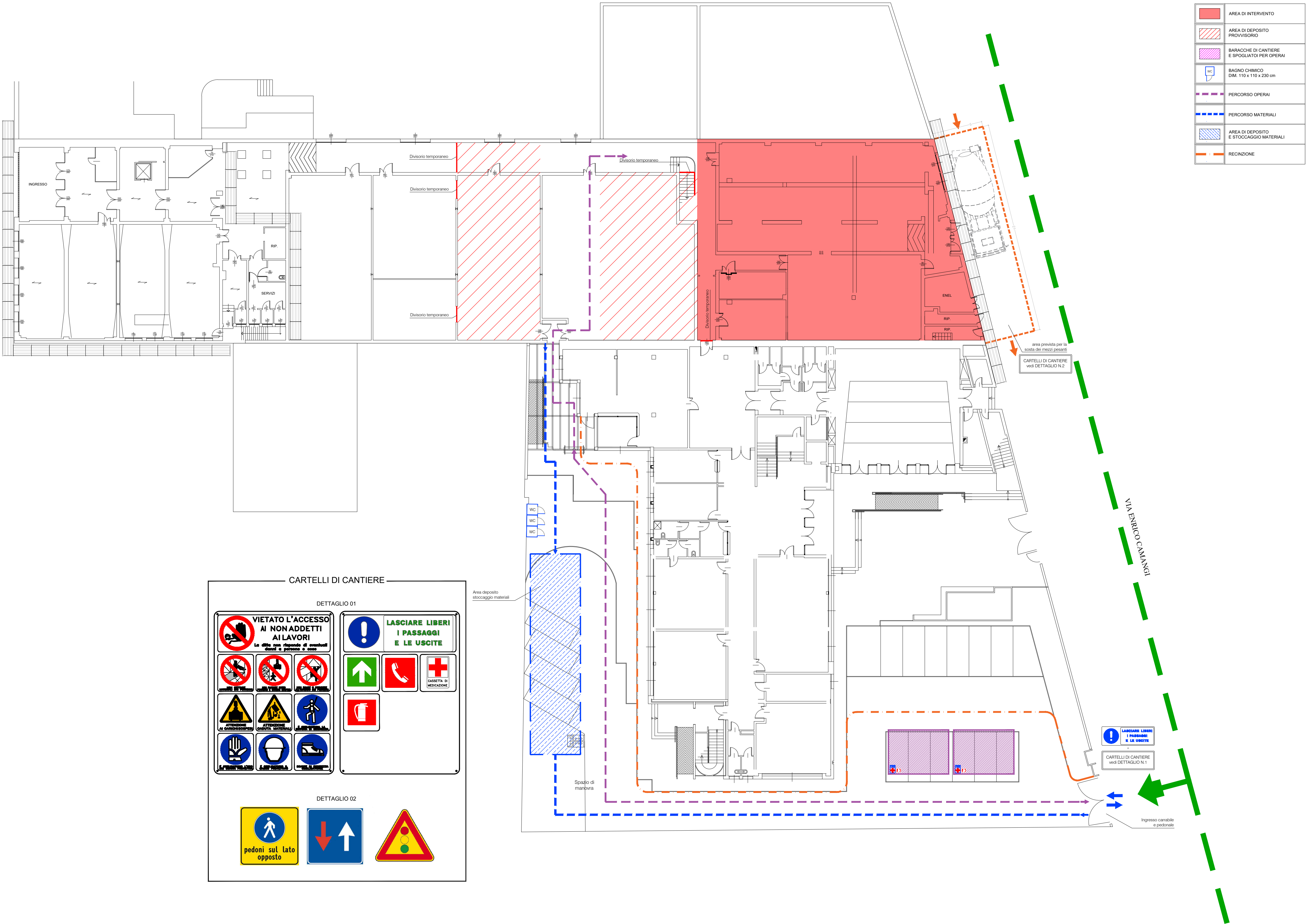

LAYOUT GENERALE  
Scala 1:500

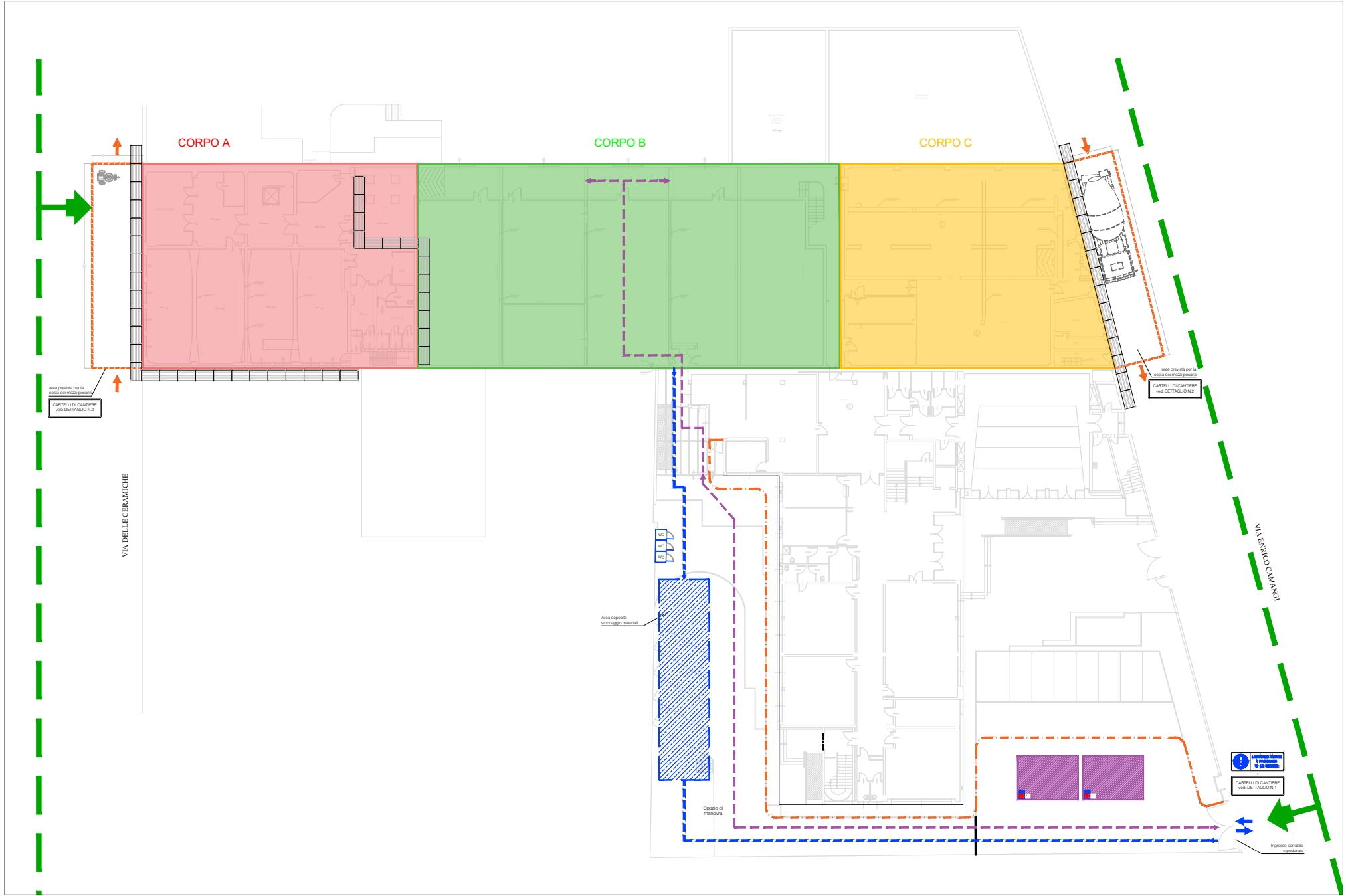

CARTELLI DI CANTIERE

DETTAGLIO 01

VIETATO L'ACCESSO AI NON ADDETTI AI LAVORI  
Le altre aree riservate ai concorsi sono a disposizione di tutti

LASCIARE LIBERI I PASSAGGI E LE USCITE

DETTAGLIO 02

pedoni sul lato opposto

**PROVINCIA DI RAVENNA**  
SETTORE LAVORI PUBBLICI  
Servizio Manutenzione e Gestione del Patrimonio

LAVORI DI ADEGUAMENTO SISMICO DELLA SUCCURSALE DI VIA CAMANGI, 19 DELL' ISTITUTO TECNICO INDUSTRIALE E PROFESSIONALE "L. BUCCI" DI FAENZA (RA)

PROGETTO ESECUTIVO

IMPORTO € 3.000.000,00

Presidente: Michele De Pascalis	Consigliere delegato Pubblica Istruzione - Edilizia Scolastica - Patrimonio: Maria Luisa Martinez
Dirigente Responsabile del Settore: Ing. Paolo Nobile	Responsabile del Servizio: Ing. Marco Conti

RESPONSABILE UNICO DEL PROCEDIMENTO:  
Ing. Paolo Nobile  
firmato digitalmente

PROGETTISTA COORDINATORE:  
Ing. Marco Conti  
firmato digitalmente

COORD. SICUREZZA PROGETTAZIONE:  
Ing. Andrea Fedi  
firmato digitalmente

PROGETTISTA OPERE STRUTTURALI:  
Ing. Andrea Fedi  
firmato digitalmente

**B.F. Progetti Società di ingegneria S.r.l.**  
  
INGEGNERIA, ARCHITETTURA E GEOLOGIA  
di Ing. Pierluigi Betti, Ing. Andrea Fedi, Ing. Luciano Lambroia,  
Ing. Giacomo Martelli, Arch. Rachele Gucci, Arch. Chiara Nostrato,  
Geol. Sandro Pulcini  
viale Adria 320, 51100 PISTOIA Tel e fax 0573/24323  
C.F. e P.IVA 01576640475 e-mail: info@bfprogetti.eu  
www.bfprogetti.eu

COLLABORATORI

p.l. Andrea Bezzi  
Geom. Sara Vergallo  
Geom. Franco Tocco

Rev.	Descrizione	Redatto:	Controllato:	Approvato:	Data:
0	EMISSIONE	A.F.	P.N.	P.N.	31/03/2022
1					

TITOLO ELABORATO:

LAYOUT DI CANTIERE - FASE 4

Elaborato num:	Revisione:	Data:	Scala:	Nome file:
3.LY.4	0	31/03/2022	-	