

LAVORI DI RECUPERO EDILIZIO ED ADEGUAMENTO NORMATIVO DI LOCALI DELLA SEDE DEL LICEO ARTISTICO "NERVI-SEVERINI", VIA TOMBESI DALL'OVA, 14 - RAVENNA

PROGETTO DEFINITIVO - ESECUTIVO

Presidente: Michele de Pascale	Consigliere delegato Pubblica Istruzione - Edilizia Scolastica - Patrimonio: Maria Luisa Martinez
Dirigente responsabile del Settore: Ing. Paolo Nobile	Responsabile del Servizio: Arch. Giovanna Garzanti
RESPONSABILE UNICO DEL PROCEDIMENTO:	Arch. Giovanna Garzanti
PROGETTISTA COORDINATORE:	Arch. Giovanna Garzanti
PROGETTISTI OPERE ARCHITETTONICHE:	Arch. Giovanna Garzanti Ing. Barbara Contessi
COLLABORATORI ALLA PROGETTAZIONE:	Ing. Giulia Angeli P.L. Andrea Bezzi Ing. Junior Annalisa Bollettino Ing. Tiziana Napoli
ELABORAZIONE GRAFICA:	Ing. Giulia Angeli, Ing. Barbara Contessi
Professionisti esterni:	
PROGETTISTA OPERE STRUTTURALI:	Ing. Mario De Lorenzi
PROGETTISTA IMPIANTI IDRICI E MECCANICI:	P.L. Mirco Bondi P.L. Alberto Cortini
PROGETTISTA IMPIANTI ELETTRICI:	P.L. Nicola Bersani
COORDINATORE SICUREZZA IN FASE DI PROGETTAZIONE:	Arch. Paola Sanapo
PROGETTISTA PREVENZIONE INCENDI:	P. L. Alberto Cortini

TITOLO ELABORATO: DISTRIBUZIONE RETI PRIMARIE					
Codice elaborato:	Revisione:	Data:	Scala:	Nome file di archiviazione:	
PDE_IM_03_01	01	12/08/2021	1:100	PDE_IM_03_RET.PRIM_r.01	
PROFESSIONISTA RESPONSABILE:			<div>PRIMITIVO DIGITALEMENTE Firmatario (cognome, nome, cognome) Generale</div> <div>PRIMITIVO DIGITALEMENTE Firmatario (cognome, nome, cognome) Generale</div>		
Per. Ind. Mirco Bondi					
Rev.	Descrizione	Redatto:	Controllato:	Approvato:	Data:
00	EMISSIONE	M.B.	M.B.	M.B.	10/02/2021
01	REVISIONE	M.B.	M.B.	M.B.	12/08/2021
02					
03					

NOTA BENE:  
SU GLI IMPIANTI DI SCARICO DELLE ACQUE USATE, DOVRANNO ESSERE REALIZZATI IN TUBAZIONI DI POLIPROPILENE CON GIUNTI AD ANELLO DI TIPO IMPOSTATO ED INSOPPIAZZATO CON SISTEMA DI VENTILAZIONE PRIMARIA DIRETTA IN CONFORMITA' ALLE NORME UNI 9185

COIBENTAZIONI TERMICHE:  
LE COIBENTAZIONI TERMICHE DOVRANNO ESSERE ESEGUITE IN CONFORMITA' AL D.P.R. n.13789/2008 art.10 comma 1° e 2° E REALIZZATE CON ELASTOMERO SENZA IMPIEGIO DI CFC ED A STRUTTURA CELLULARE CHIUSA; GUAINA PRESAGOMATA, TUBI PRETAGLIATI E LASTRE

IMPIANTO DI RISCALDAMENTO  
Diametro esterno della tubazione (mm.)  
Tubazioni all'esterno del fabbricato od in centrale termica:  
- spessori minimi di isolamento a richiesta (in funzione di progetto)  
Tubazioni all'interno del fabbricato in vista:  
- spessori minimi di isolamento vanno moltiplicati per 0,5 e fruttano in PVC  
Tubazioni all'interno del fabbricato coperte in controsoffitto o/o caveau chiusi:  
- spessori minimi di isolamento vanno moltiplicati per 0,5  
Tubazioni all'interno del fabbricato incassate:  
- spessori minimi di isolamento vanno moltiplicati per 0,3

IMPIANTO DI RAFFRESCAMENTO  
Tubazioni all'esterno del fabbricato od in centrale termica:  
- spessori di isolamento > 10 mm. con finitura in alluminio  
Tubazioni all'interno del fabbricato in vista:  
- spessori di isolamento > 10 mm. con finitura in PVC  
Tubazioni all'interno del fabbricato coperte in controsoffitto o/o caveau chiusi:  
- spessori di isolamento > 10 mm.

LEGENDA  
Tubazione in multistrato dorsali principali  
Tubazione in multistrato impianto collegamento terminali di riscaldamento  
Tubazione in multistrato impianto raffrescamento  
Tubazione scarico di condensa  
Riscaldamento  
Split  
(\*) VOCE INDICATIVA IN QUANTO UTILIZZATA PER IL CALCOLO DELLA PREDISPOSIZIONE DELL'IMPIANTO DI RAFFRESCAMENTO, MA NON INSERITA NELL'APPALTO.

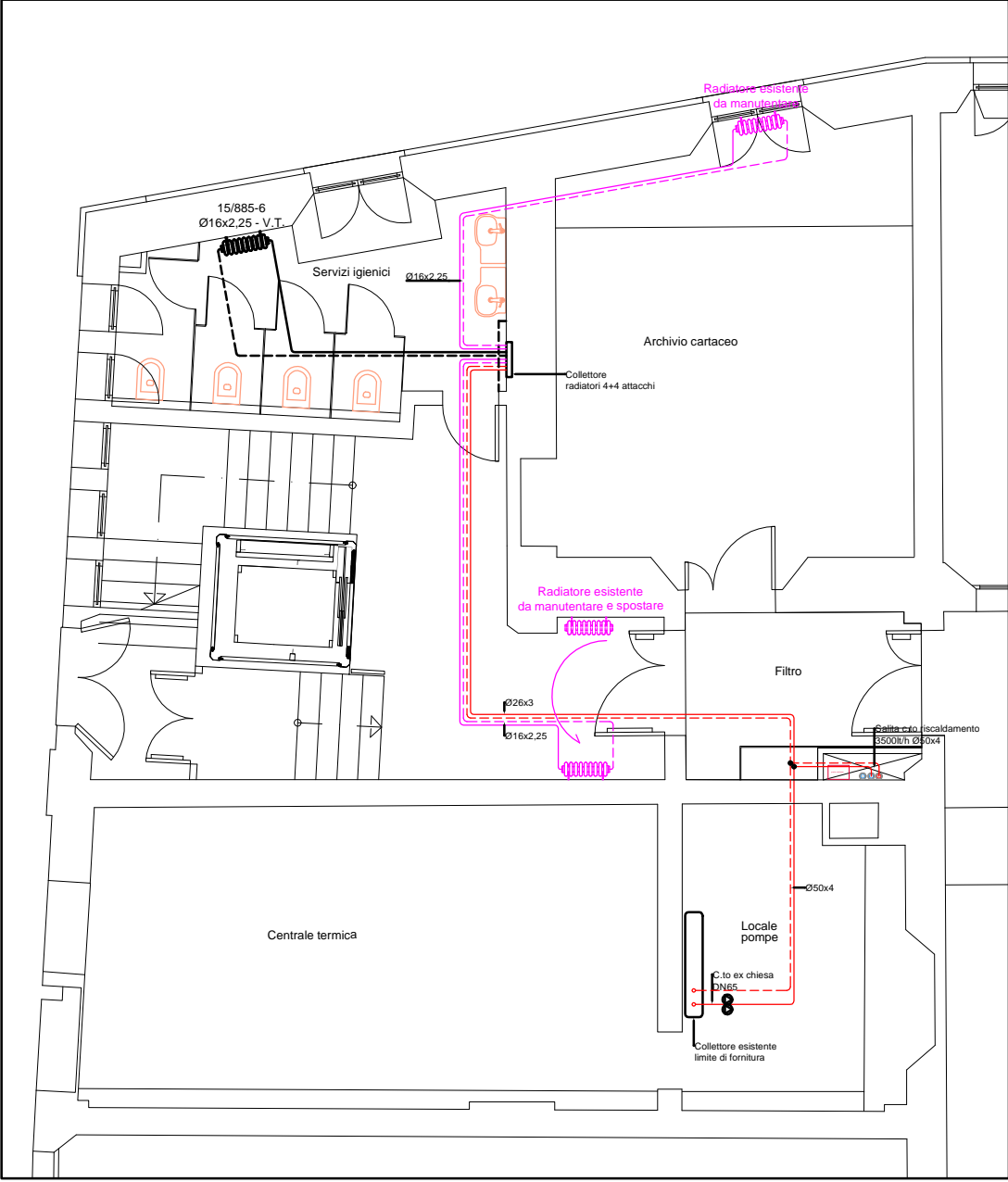

STRALCIO PIANO TERRA

Scala 1:100

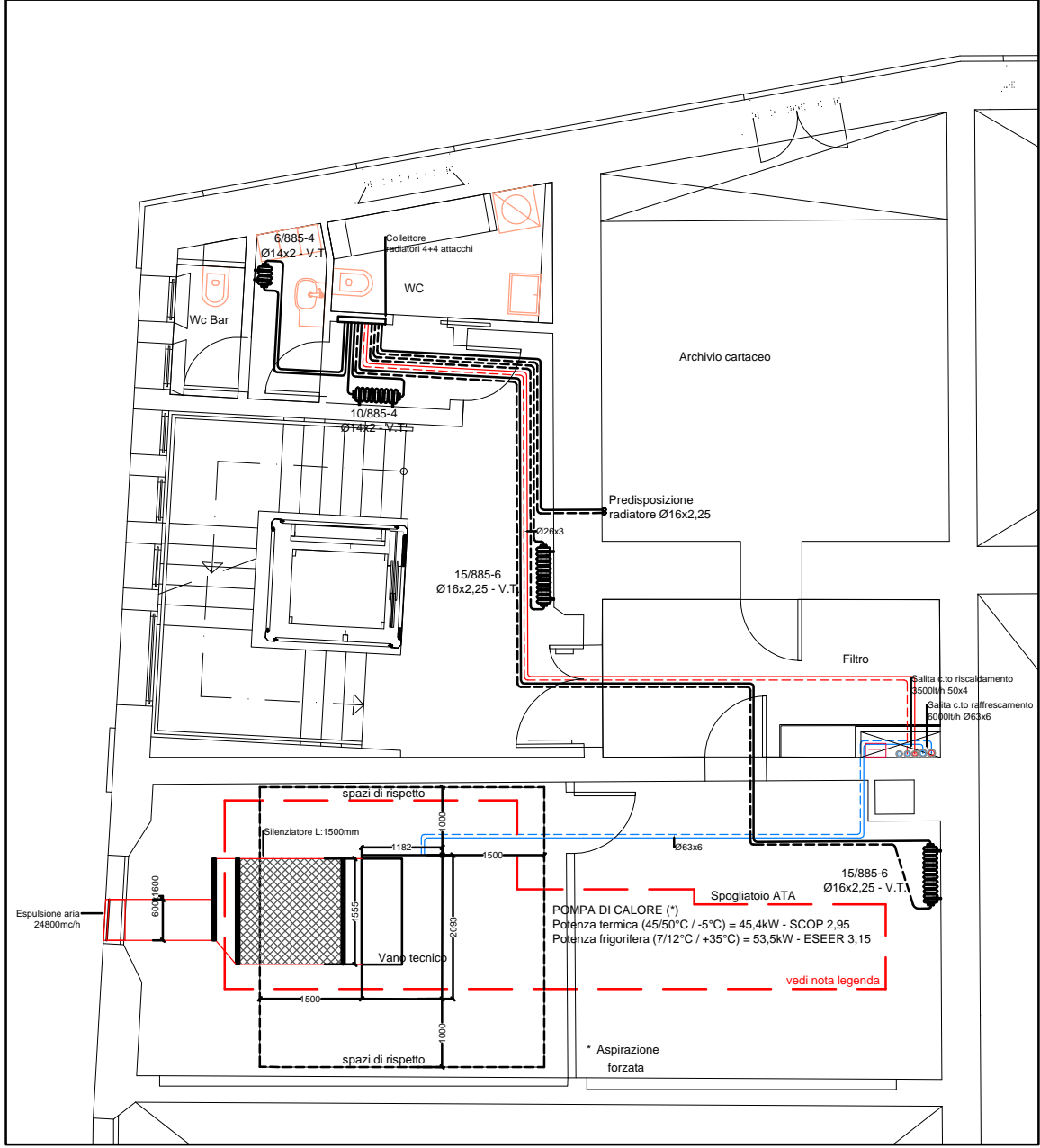

STRALCIO PIANO AMMEZZATO

Scala 1:100

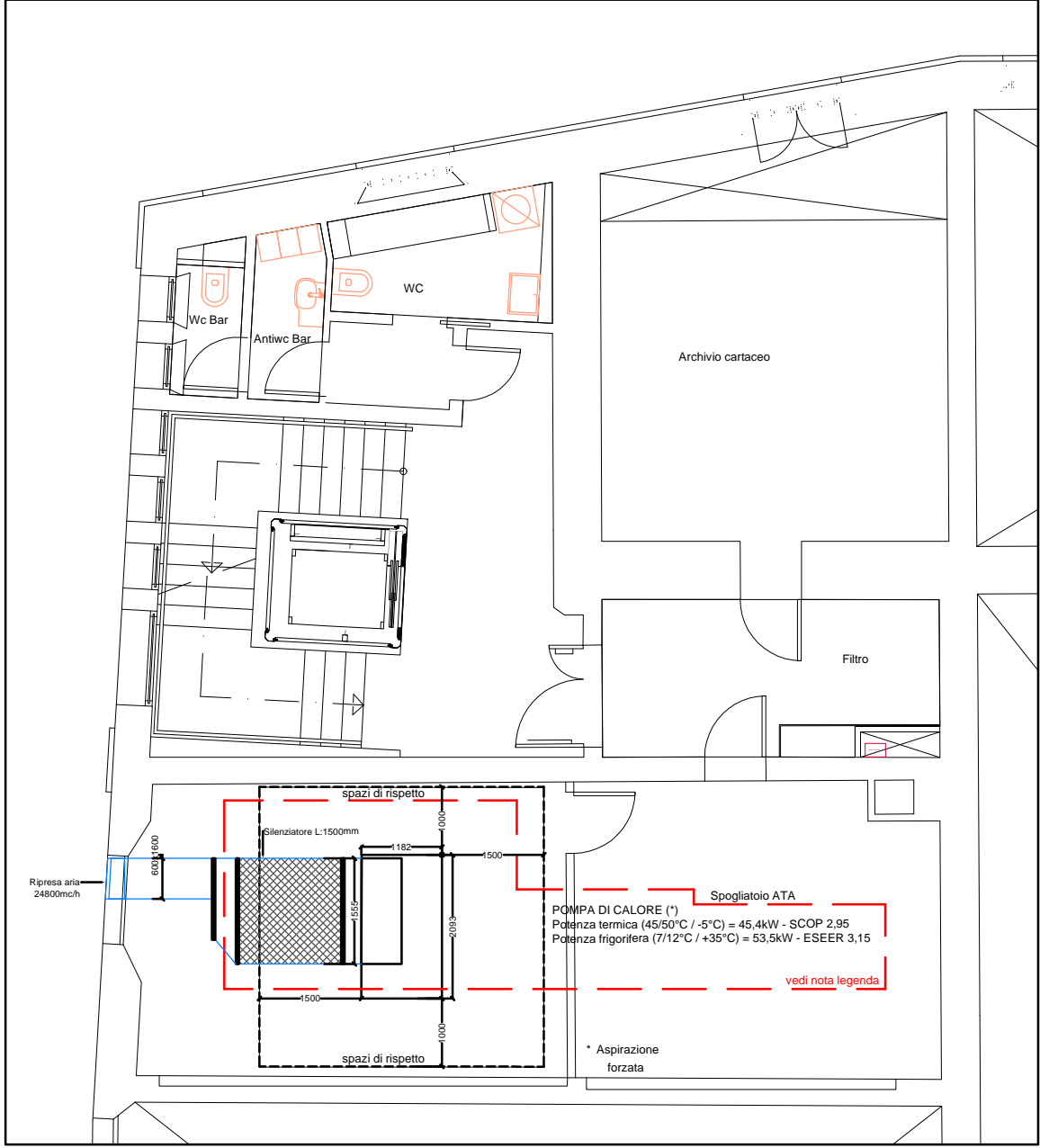

STRALCIO PIANO AMMEZZATO

Scala 1:100

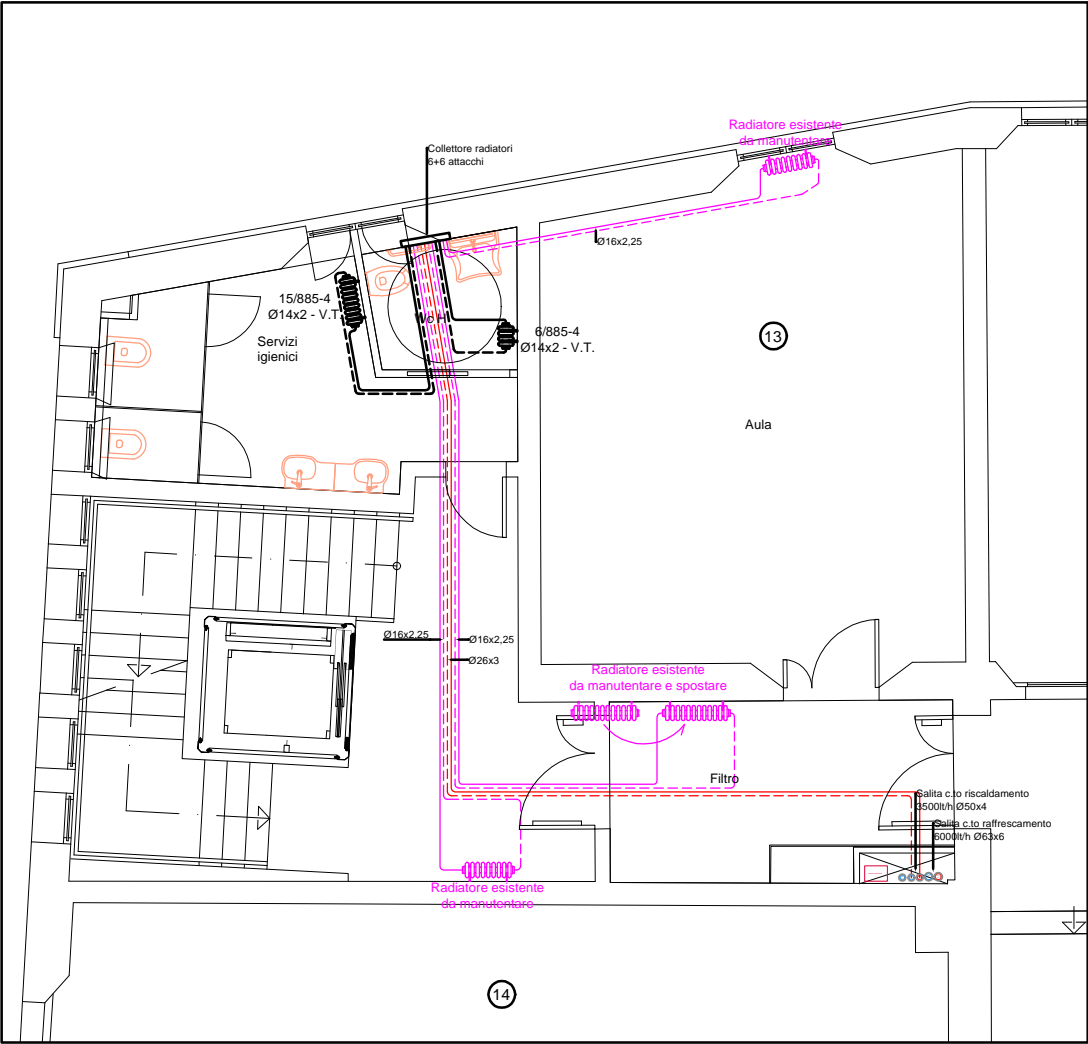

STRALCIO PIANO PRIMO

Scala 1:100

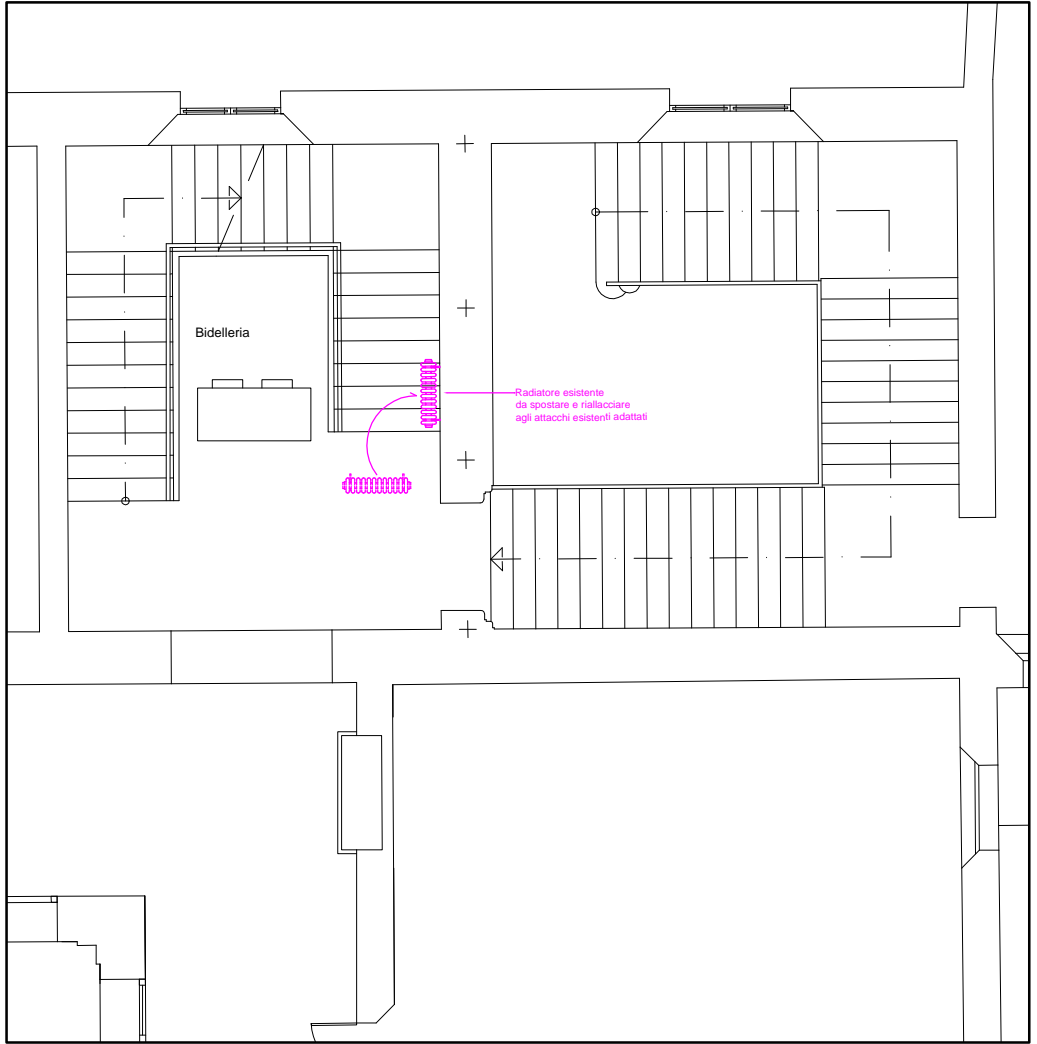

STRALCIO PIANO PRIMO

Scala 1:100



STRALCIO PROSPETTO VIA DENTE

Scala 1:100

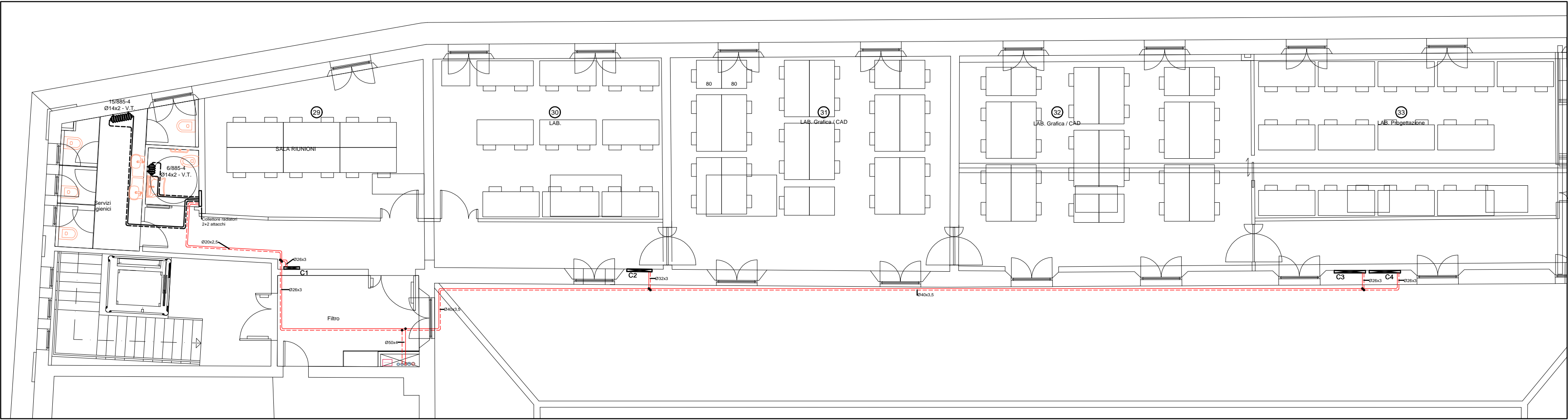

STRALCIO PIANO SECONDO

Scala 1:100

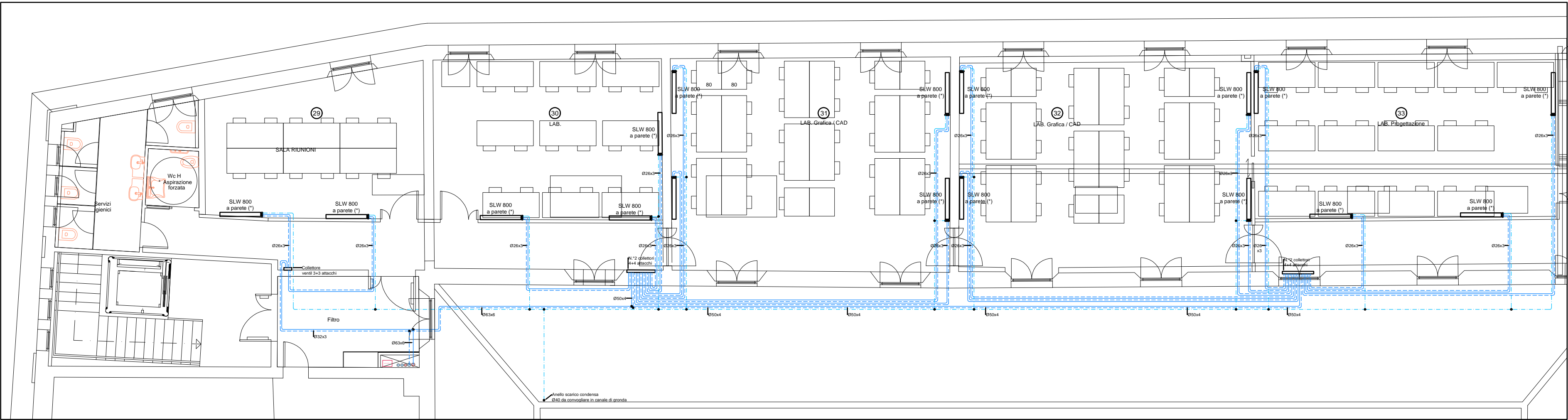

STRALCIO PIANO SECONDO

Scala 1:100