Provincia di Ravenna

Settore Lavori Pubblici

U.O. / Progettazione Strade ed Espropri

INTERVENTO:

INTERVENTI DI MANUTENZIONE STRAORDINARIA DELLE OPERE D'ARTE POSTE AL SERVIZIO DELLA RETE STRADALE PROVINCIALE FINALIZZATI ALLA TUTELA DELLA SICUREZZA DELLA CIRCOLAZIONE ANNO 2014.

PROGETTO ESECUTIVO

Presidente: Ing. Claudio Casadio	Assessore al LL.PP.: Sig. Secondo Valgimigli	Segretario Generale: Dott. Andrea Ravagnani
Dirigente responsabile del Settore: Ing. Valentino Natali	Responsabile dell' U.O.: Ing. Chiara Bentini	

RESPONSABILE UNICO DEL PROCEDIMENTO: Ing. Chiara Bentini

Firme:

PROGETTISTA OPERE STRADALI: Ing. Carmine Telesca

COLLABORATORE OPERE STRADALI: P.I. Alberto Tagliavini

Rev.	Descrizione	Redatto:	Controllato:	Approvato:	Data:
0	EMISSIONE	AT	CT	CT	26/03/2015

TITOLO ELABORATO:

LAYOUT DI CANTIERE

Elaborato num:	Revisione:	Data:	Scala:	Nome file:
18	000	26/03/2015	1:2000	LAYOUT DI CANTIERE .dwg

PONTE SUL TORRENTE SINTRIA LUNGO LA S.P.23 "MONTICINO E LIMISANO"

PONTE SUL FIUME RONCO A COCCOLIA LUNGO LA S.P.53 "BUDRIA E DEL CASTELLO"

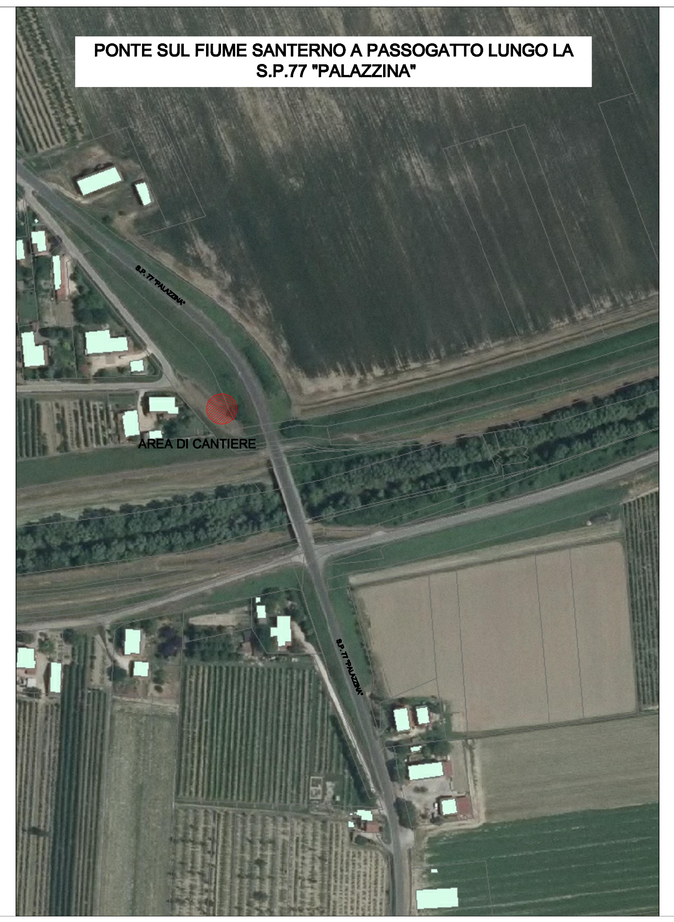

PONTE SUL FIUME SANTERNO A PASSOGATTO LUNGO LA S.P.77 "PALAZZINA"

PONTE SUL FIUME SANTERNO A CA' DI LUGO LUNGO LA S.P.79 "CONGIUNZIONE BASTIA"