PROVINCIA DI
RAVENNA

PIANO PROVINCIALE DI LOCALIZZAZIONE DELL'EMITTENZA RADIO E TELEVISIVA

L.R. n.30/2000
Deliberazione della G.R. n. 197/2001
L.R. n.20/2000

TAVOLA 5

Adottato: Deliberazione del Consiglio Provinciale n. 19 del 21/03/2006
Approvato: Deliberazione del Consiglio Provinciale n.114 del 12/12/2006
Pubblicato: B.U.R. Emilia-Romagna n. 14 del 31/01/2007

ZONIZZAZIONE DA STRUMENTI URBANISTICI COMUNALI COMPRENDENTE AREE DI VINCOLO ALLA LOCALIZZAZIONE AI SENSI DELL'ART.4 COMMA 1 DELLA LEGGE REGIONALE n.30/2000 - AGGIORNATA AL 30/06/2005

Scala 1:100.000

ASSESSORE
AMBIENTE E SUOLO
ANDREA MENGOZZI

PRESIDENTE
FRANCESCO GIANGRANDI

LEGENDA

TERRITORIO URBANIZZATO O URBANIZZABILE A PREVALENTE FUNZIONE RESIDENZIALE O A SERVIZI COLLETTIVI

Zone per insediamenti residenziali

- Zone turistico - residenziali
- Zone per nuovi insediamenti residenziali - produttivi
- Zone per nuovi insediamenti residenziali
- Zone storiche-culturali consolidate
- Zone per nuovi insediamenti residenziali misti
- Zone edificate a prevalente destinazione residenziale

Zone per servizi pubblici di quartiere

- Zone per attrezzature pubbliche di interesse comune, e per servizi religiosi
- Zone per parcheggi pubblici

AREE DESTINATE A STRUTTURE SANITARIE, ASSISTENZIALI, SCOLASTICHE E SPORTIVE

Zone per insediamenti direzionali e terziari

- Zone sanitarie, sociali o termali private

Zone per insediamenti turistico - ricreativi e ricettivi

- Zone turistico - ricreative - sportive

Zone per attrezzature pubbliche di interesse generale

- Zone per istruzione superiore all'obbligo pubbliche
- Zone pubbliche per parchi e attrezzature sportive urbane e territoriali
- Zone per strutture sanitarie ospedaliere pubbliche

Zone per servizi pubblici di quartiere

- Zone pubbliche per istruzione dell'obbligo, asili nido, scuole materne
- Zone verdi per spazi pubblici attrezzati a parco, gioco, sport, orti

Zone per impianti e attrezzature generali

- Zone per istruzione superiore privata
- Zone per istruzione dell'obbligo-asili nido- scuole materne, private

Aree agricole periurbane (da PSC adottato dal Comune di Ravenna)

- Aree Sistema Tangenziale aree agricole periurbane adiacenti
- Zone agricole periurbane arrotondate a confini fisici certi

Zone assimilate alle aree urbanizzate (da PSC adottato dal Comune di Ravenna)

- Edifici e/o complessi d'interesse storico artistico e/o documentario

Emittenti radio e TV (dati del 31/12/2004 forniti da ARPA - Ravenna)

- Siti Stazioni Radio
- Siti Stazioni TV
- Confine di Provincia
- Confine Comunale
- Fascia di 500 metri dal confine provinciale ai sensi dell'art.3 della Direttiva regionale n.197/2001

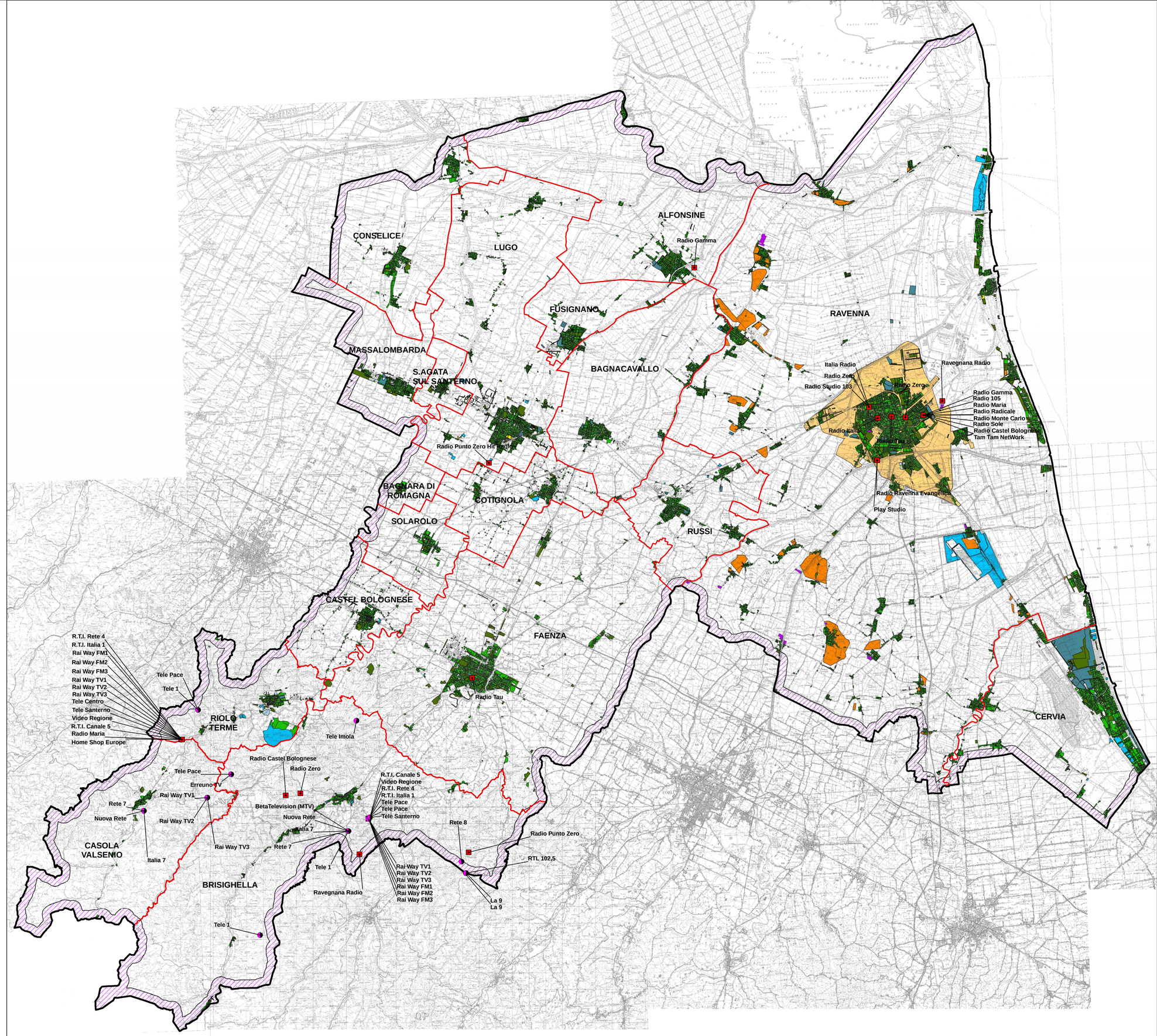

Elaborazione
SIT Provincia di Ravenna

Origine dati Raster: CTR in scala 1:50.000